



CURSO ENTRENADOR NACIONAL 2018

Convocatoria Especial para Licenciados y Graduados

Alcalá de Henares (Madrid)



ANUNCIO CONVOCATORIA ESPECIAL DEL CURSO NACIONAL DE ENTRENADORES PARA LICENCIADOS Y GRADUADOS EN C.A.F.Y.D.

La Escuela Nacional de Entrenadores de la Real Federación Española de Balonmano anuncia oficialmente su convocatoria del **Curso de Entrenador Nacional** (Tercer nivel de la vigente *Rinck Convention* Europea de la EHF), para **Licenciados y Graduados en Ciencias de la Actividad Física y del Deporte**.

Teniendo en cuenta el **número de asignaturas** que habitualmente **se convalidan** a Licenciados y Graduados en CAFyD., la Escuela Nacional de Entrenadores **ha ajustado un horario** que permite acortar los tiempos para la finalización de los estudios.

Por lo tanto el Curso se desarrollara en 2 fases: **Una presencial que se concentra en tres semanas** y otra de **enseñanza a distancia que se prolonga dos meses más**. Las fechas y lugares, se comunican en el apartado correspondiente.

FECHAS Y LUGAR:

- Fechas de la fase presencial: Desde el lunes día 02 hasta el sábado día 21 de julio de 2018
- Calendario completo: [Ver anexo](#)
- Lugar de celebración: Facultad de Medicina y Polideportivo del Servicio de Deportes de la Universidad de Alcalá de Henares
- Posibilidades de alojamiento: [Ver anexo](#)

HORARIO:

El horario tipo de la convocatoria será de 08.30 a 20.30 horas de lunes a viernes y de 08.30 a 14.30 horas los sábados.

PLAN DE ESTUDIOS:

[Ver anexo](#)

CALENDARIO ACADÉMICO:

[Ver anexo](#)



ADMISION DE ALUMNOS

Podrán acceder las personas, **mayores de edad**, que cumplan alguno de los siguientes requisitos:

- Licenciados y Graduados en Ciencias de la Actividad Física y del Deporte, que tengan el título de Entrenador Territorial.
- Licenciados y Graduados en Ciencias de la Actividad Física y del Deporte que, aunque no estén en posesión del título de entrenador territorial, cumplan los requisitos para obtenerlo, que marca el Protocolo de Convalidaciones de Educación Superior, que se adjunta en la presente convocatoria.
- Se podrán establecer, por parte de las distintas Universidades, en colaboración o no con la Escuela Nacional de Entrenadores, Cursos de ampliación de carga docente, para completar los requisitos establecidos en el citado Protocolo.

INSCRIPCION ALUMNOS:

Los alumnos que soliciten ser admitidos en la convocatoria especial para Licenciados y Graduados del **Curso de Entrenador Nacional de Balonmano 2018**, deberán inscribirse vía plataforma de formación.

Para realizar la inscripción, entrar en el enlace: <https://balonmano.deporteenlanube.es/>

El plazo de inscripción mediante la plataforma de formación se realizará desde el día 14 de mayo hasta el 17 de junio de 2018.

Una vez finalizado el plazo, la Secretaría de la ENE comunicará a los alumnos, la confirmación/denegación de su solicitud.

TASAS:

Los derechos de matrícula del Curso completo (**fase presencial y fase a distancia**) son de **NOVECIENTOS EUROS (900 €)**.

Pago por transferencia a:

BANCO POPULAR

Madrid Urb. 35

C/ Princesa nº 37

28008 MADRID

IBAN.: ES73 0075 0349 4506 0616 1158

SWIFT CODE.: POPUESMM





CONVALIDACION DE ASIGNATURAS:

Se dan por superadas las asignaturas que habitualmente se convalidan a Licenciados y Graduados en Ciencias de la Actividad Física y del Deporte. De ahí el carácter reducido de Curso.

Para otro tipo de convalidaciones, no incluidas en el apartado anterior, se deberá solicitar de forma individualizada, indicando las asignaturas que se solicitan convalidar, remitiendo a la ENE, la siguiente documentación:

- Copia del Certificado Académico
- Copia del Programa de Estudios de las asignaturas a convalidar

Todo alumno que desee beneficiarse de cualquiera de estas convalidaciones **deberá enviar la copia “compulsada” de los documentos** que acrediten este derecho, **junto con la inscripción.**

Los alumnos deben tener en cuenta que, si bien tendrían derecho a la convalidación en cualquier momento del desarrollo del Curso, **es importante que presenten de la documentación** requerida para convalidar asignaturas, **antes de iniciar el Curso** de Entrenador Nacional 2018-2019.

De no hacerlo, la ENE no puede trasladar a cada profesor el listado definitivo de alumnos de cada materia y, lo que es más importante, en el **caso de no ser aceptada la convalidación**, si el alumno no hubiera asistido a clase, **habría perdido la posibilidad de ser evaluado en esa materia en todo el proceso del Curso 2018/2019.**





ASISTENCIA:

La configuración del Curso obliga a que las fases presenciales tengan una gran concentración de materias, muchas de ellas, además, con un número reducido de horas. Por otra parte, la metodología utilizada en el desarrollo del Curso hace **imprescindible la asistencia continua a clase** en la fase presencial para el cumplimiento de los objetivos marcados y el mantenimiento de la calidad que, por el bien de todos, pretendemos que siga teniendo este Curso de Entrenador Nacional.

Solamente, se podría permitir alguna **falta de asistencia aislada**, de forma **excepcional** que, en cualquier caso, sería de un número mínimo de horas.

Cuando se den este tipo de situaciones excepcionales, el alumno deberá **exponer su problemática al director del Curso** de Entrenador Nacional, **acompañada de la acreditación** por parte de los organismos o personas que correspondan. Tras su estudio y valoración, se le comunicará al alumno, la decisión tomada.

En cualquier caso, conviene aclarar que, **los alumnos que faltaran a 2-3 horas** (dependiendo de la carga docente) de **alguna materia de esta primera fase**, **NO podrían seguir realizando la fase no presencial**. Teniendo, por tanto, **la obligación de matricularse de nuevo en el Curso siguiente** (en este caso el 2019/2020) para completar sus estudios.

NOTA IMPORTANTE:

La Escuela Nacional de Entrenadores comunica que el Curso de Entrenador Nacional 2018 (Convocatoria Especial para Licenciados y Graduados), **TIENE UN CARÁCTER EXCLUSIVAMENTE FEDERATIVO Y NO ACADÉMICO**.

Por consiguiente, la Escuela Nacional de Entrenadores y la Real Federación Española de Balonmano **NO se comprometen, en modo alguno**, a que estos estudios puedan tener algún tipo de **convalidación u homologación** con el Título de Técnico Superior en Balonmano, título que otorga en cualquier caso, el Ministerio de Educación, Cultura y Deporte.





ANEXO I

- Plan de Estudios
- Calendario Académico





DISTRIBUCIÓN HORAS POR MATERIAS Y FASES CURSO ENTRENADOR NACIONAL 2018

Asignaturas adaptadas a cursar

ASIGNATURA	BLOQUE	Nº horas presenciales 1	Nº horas presenciales 2	Nº horas Presenciales	Nº horas presencial On-line	HORAS TOTALES
DIRECCIÓN DE EQUIPOS	ESPECÍFICO	4	6	10	12	22
FORMACIÓN TÉCNICA Y TÁCTICA INDIVIDUAL BM.	ESPECÍFICO	20	0	20	12	32
FORMACIÓN TÉCNICA Y TÁCTICA INDIVIDUAL (PORTERO)	ESPECÍFICO	0	6	6	0	6
JUEGO COLECTIVO OFENSIVO	ESPECÍFICO	14	18	32	8	40
JUEGO COLECTIVO DEFENSIVO	ESPECÍFICO	14	18	32	8	40
BALONMANO PLAYA	ESPECÍFICO	5	0	5	5	10
METODOLOGÍA DEL ENTRENAMIENTO DEL BALONMANO	ESPECÍFICO	4	6	10	12	22
PREPARACIÓN FÍSICA ESPECÍFICA	ESPECÍFICO	6	6	12	12	24
REGLAS DEL JUEGO	ESPECÍFICO	6	6	12	12	24
SEGURIDAD EN BALONMANO	ESPECÍFICO	0	8	8	12	20
CARGA TOTAL		73	74	147	93	240

Asignaturas Convalidadas	
BIOMECÁNICA DEPORTIVA	COMÚN
ENTRENAMIENTO DEL ALTO RENDIMIENTO DEPORTIVO	COMÚN
FISIOLOGÍA DEL ESFUERZO	COMÚN
GESTIÓN DEL DEPORTE	COMÚN
PSICOLOGÍA DEL ALTO RENDIMIENTO DEPORTIVO	COMÚN
SOCIOLOGÍA DEL DEPORTE DE ALTO RENDIMIENTO	COMÚN
DESARROLLO PROFESIONAL	ESPECÍFICO
NUEVAS TECNOLOGÍAS APLICADAS AL BM	COMPLEM.



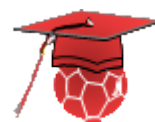

CALENDARIO ACADÉMICO 2018

ABRIL 2018							
							1
2	3	4	5	6	7	8	
9	10	11	12	13	14	15	
16	17	18	19	20	21	22	
23/30	24	25	26	27	28	29	

MAYO 2018							
	1	2	3	4	5	6	
7	8	9	10	11	12	13	
14	15	16	17	18	19	20	
21	22	23	24	25	26	27	
28	29	30	31				

JUNIO 2018							
				1	2	3	
4	5	6	7	8	9	10	
11	12	13	14	15	16	17	
18	19	20	21	22	23	24	
25	26	27	28	29	30		

JULIO 2018							
							1
2	3	4	5	6	7	8	
9	10	11	12	13	14	15	
16	17	18	19	20	21	22	
23/30	24/31	25	26	27	28	29	

AGOSTO 2018							
	1	2	3	4	5		
6	7	8	9	10	11	12	
13	14	15	16	17	18	19	
20	21	22	23	24	25	26	
27	28	29	30	31			

SEPTIEMBRE 2018							
					1	2	
3	4	5	6	7	8	9	
10	11	12	13	14	15	16	
17	18	19	20	21	22	23	
24	25	26	27	28	29	30	

OCTUBRE 2018							
1	2	3	4	5	6	7	
8	9	10	11	12	13	14	
15	16	17	18	19	20	21	
22	23	24	25	26	27	28	
29	30	31					

NOVIEMBRE 2018							
		1	2	3	4		
5	6	7	8	9	10	11	
12	13	14	15	16	17	18	
19	20	21	22	23	24	25	
26	27	28					

DICIEMBRE 2018							
		1	2	3	4		
5	6	7	8	9	10	11	
12	13	14	15	16	17	18	
19	20	21	22	23	24	25	
26	27	28	29	30	31		

	Convocatoria Curso Entrenador Nacional 2018
	Inicio plazo de inscripción Fase Presencial (Vía Plataforma Formación)
	Fin plazo de inscripción Fase Presencial
	FASE PRESENCIAL. Fase Presencial CEN 2018
	Fecha límite entrega de Actividades Fase Presencial
	FASE NO PRESENCIAL. Fase No Presencial CEN 2018
	Fecha límite entrega de Actividades Fase No Presencial
	Cierre de Actas





ANEXO II

• Protocolo Convalidación Enseñanzas Superiores





CONVALIDACIONES DE TITULACIONES FEDERATIVAS PARA LOS ALUMNOS QUE HAYAN CURSADO ENSEÑANZAS DE EDUCACIÓN SUPERIOR

En la actualidad existe una diversidad de Titulaciones y, dentro de ellas, diferentes Planes de Estudios, relacionadas con la Actividad Física y el Deporte, que incluyen, de una u otra forma la enseñanza del balonmano dentro de su currículum.

En función de esta situación, se hace necesario concretar, lo más posible, las exigencias mínimas para la convalidación a los diferentes Títulos Federativos existentes en la actualidad. Por lo que se ha confeccionado la siguiente:

TABLA ORIENTATIVA DE **CONVALIDACIONES** DE LAS
ENSEÑANZAS DE EDUCACIÓN SUPERIOR CON LAS DIVERSAS **TITULACIONES FEDERATIVAS**
DE LA R.F.E.BM.

TABLA 1. Estudios de Licenciatura y Grado en Ciencias de la Actividad Física y del Deporte.

TITULACIÓN	DOCENCIA MÍNIMA EN LA LICENCIATURA Y EL GRADO	CURSOS AUTORIZADOS POR LA E.N.E.	CARGA TOTAL
Monitor (Nivel I)	4,5 CRÉDITOS ECTS 45 HORAS LECTIVAS		4,5 CRÉDITOS ECTS 45 HORAS LECTIVAS
Entrenador Territorial (Nivel II)	10 CRÉDITOS ECTS 100 HORAS LECTIVAS	20 HORAS LECTIVAS	12 CRÉDITOS ECTS 120 HORAS LECTIVAS
Entrenador Nacional (Nivel III)	20 CRÉDITOS ECTS 200 HORAS LECTIVAS	60 HORAS LECTIVAS	26 CRÉDITOS ECTS 260 HORAS LECTIVAS

TABLA 2. Otros Estudios de Enseñanza Superior: Diplomatura en Magisterio (Especialidad en Educación Física) y Módulo de Técnico Superior en Animación y Recreación en Actividades Físicas y Deportivas.

TITULACIÓN	DOCENCIA MÍNIMA EN LA DIPLOMATURA / MÓDULO	CURSOS AUTORIZADOS POR LA E.N.E.	CARGA TOTAL
Monitor (Nivel I)	4,5 CRÉDITOS ECTS 45 HORAS LECTIVAS		4,5 CRÉDITOS ECTS 45 HORAS LECTIVAS
Entrenador Territorial (Nivel II)	10 CRÉDITOS ECTS 100 HORAS LECTIVAS	20 HORAS LECTIVAS	12 CRÉDITOS ECTS 120 HORAS LECTIVAS





OBSERVACIONES EN CUANTO A LA DOCENCIA MÍNIMA EN LA LICENCIATURA Y EL GRADO O EN LA DIPLOMATURA Y EN EL MÓDULO DE TÉCNICO SUPERIOR.

- En este Bloque se incluyen los Cursos Oficiales impartidos por la Universidad correspondiente (Cursos de Libre Elección, de Expertos, de Especialistas, etc.)
- Los contenidos de los citados Cursos deben ser específicos de Balonmano y, más concretamente, que estén relacionado con las materias específicas del Curso Federativo correspondiente: Táctica Colectiva, Técnica Táctica Individual, Reglas, etc.)
- Estarán impartidos por los profesores de Balonmano de la propia Facultad que imparte el Grado / Licenciatura, por profesores de Balonmano de otras Facultades. Excepcionalmente por otro tipo de docentes, aunque en este caso, deben contar con la aprobación de la Escuela Nacional de Entrenadores.

OBSERVACIONES EN CUANTO A LOS CURSOS AUTORIZADOS POR LA ESCUELA NACIONAL DE ENTRENADORES.

- La autorización debe ser solicitada a la ENE, con 21 días naturales antes del inicio del Curso.
- Dicha solicitud se realizará en el modelo establecido al efecto por la ENE y se podrá realizar on-line.

PROTOCOLO ADMINISTRATIVO.

Para obtener el **Título Federativo** correspondiente (Monitor, Entrenador Territorial o Entrenador Nacional), deberá cumplir los siguientes pasos:

- ▶ Presentar certificado original o fotocopia compulsada, de notas académicas donde se indique con claridad las materias cursadas, relacionadas con el balonmano. Si el certificado de notas no detalla claramente la asignatura cursada, será necesario acompañar de un certificado de la Secretaría del Centro, donde especifique la asignatura cursada y las horas desarrolladas.
- ▶ Presentación, en su caso, de las certificaciones de asistencia a los Cursos Autorizados por la Escuela Nacional de Entrenadores, que complementen la carga lectiva necesaria para la obtención del título.
- ▶ Entrenar durante una temporada (mínimo 150 horas para el título de Monitor y 200 para el de Entrenador Territorial y Entrenador Nacional), a un equipo de cualquier categoría, de un Club, agrupación deportiva, patronato de deportes, etc...
- ▶ Solicitar de la dirección del club, equipo, etc..., donde se ha realizado las prácticas, un certificado de dicho año de prácticas.
- ▶ Presentar dicho certificado de prácticas en la Federación Territorial correspondiente, para que estampen el Visto Bueno del Presidente de la Federación Territorial y/o del Director de la Escuela Territorial de Entrenadores.





- ▶ En el caso de optar a la **convalidación del título de Entrenador Nacional**, deberá realizar una planificación-memoria de ese **año de prácticas**, en el cual se expondrán y desarrollarán los objetivos y resultados, según guion de bases orientativas que se acompaña a este documento. Dicha Memoria, se enviará, junto con el resto de la documentación, a la Escuela Nacional de Entrenadores en formato PDF.
- ▶ No obstante, si mediante la certificación de notas académicas, o bien con cualquier otra certificación oficial de la Institución donde se han cursado los estudios, se acredita haber realizado Prácticas Externas (incluidas en el currículum) relacionadas con el balonmano, se podrá eximir del requisito indicado en los párrafos anteriores.

El presente protocolo estará vigente desde el día 17 de Febrero de 2014 y anula todos los protocolos anteriores de convalidaciones de Titulaciones Federativas con estudios de Enseñanza Superior.



ANEXO III

OFERTA

HOTELERA



OFERTA DE ALOJAMIENTO

Curso Nacional de Entrenadores

www.resa.es
ginerdelosrios@resa.es
+34 911 818 100

1ª Fase presencial
Curso 2018/19

2ª Fase presencial
Curso 2018/19

-10% DESCUENTO

ESTUDIOS DESDE 23,40€ POR PERSONA NOCHE

Introduce el código:

CURSOENE18

al realizar tu reserva en
www.resainn.com

RESIDENCIA GINER DE LOS RÍOS

- Todos los estudios disponen de cocina, baño privado, aire acondicionado y WIFI gratuito.
- Con posibilidad de parking privado sin coste adicional.
- La residencia está a 5 minutos a pie de las sedes del curso: Facultad Medicina UAH e Instalaciones Deportivas UAH.

Válido desde 01.07.2018 al 15.08.2018

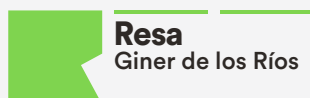

Campus de la Universidad de Alcalá
Ctra. Madrid - Barcelona, km. 33,600 28805 Alcalá de Henares (Madrid)

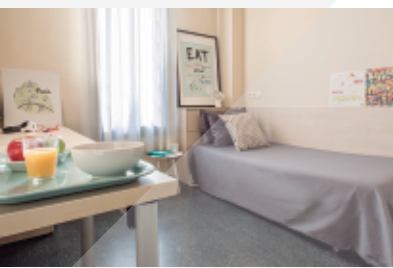

Residencia Giner de los Ríos - Alcalá de Henares

Detalle de la Sala de Fitness



Residencia Giner de los Ríos - Alcalá de Henares

Detalle del Comedor



Residencia Giner de los Ríos - Alcalá de Henares

Estudio - Uso Individual o Uso Doble

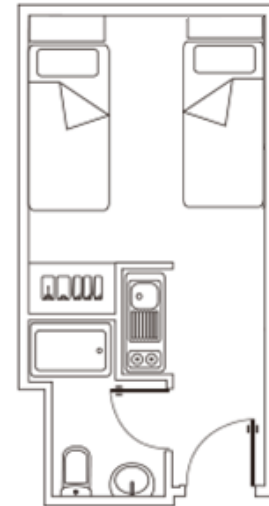

- ✓ Cocina
- ✓ Baño
- ✓ Climatización
- ✓ WIFI



Residencia Giner de los Ríos - Alcalá de Henares

Estudio Classic - Uso Doble o Triple

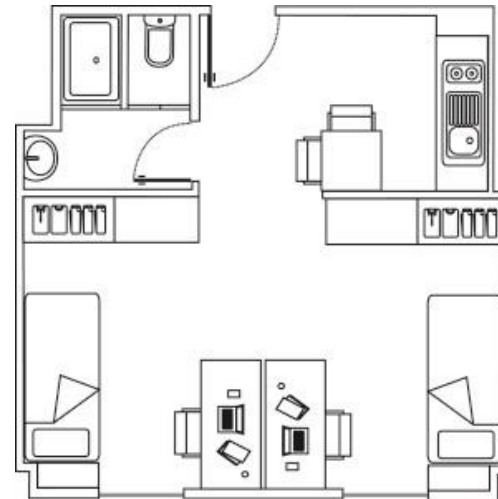

- ✓ Cocina-comedor
- ✓ Baño
- ✓ Climatización
- ✓ WIFI