



EUROPEAN HANDBALL
FEDERATION

MASTER COACH 2018/2019 (segundo módulo)

España

Julio de 2018 – Enero 2019 – Julio 2019

Organiza:

- Escuela Nacional de Entrenadores de la RFEBM.

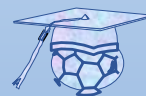

Colaboran en el segundo módulo:



Federación de
Balonmano de
Castilla y León



Ayuntamiento
de Palencia





La Real Federación Española de Balonmano anuncia la **CONVOCATORIA del segundo Módulo del** **Curso para la obtención del título de MÁSTER COACH**

La Escuela Nacional de Entrenadores de la Real Federación Española de Balonmano, anuncia oficialmente su convocatoria del **Segundo Módulo** del **Curso de Máster Coach (Cuarto Nivel de la vigente Rinck Convention de la EHF)**

Como información adicional, conviene destacar que la **Federación Europea de Balonmano, tiene la intención de exigir esta titulación** para poder entrenar, tanto en **las competiciones europeas de clubes**, como en **las competiciones europeas de equipos nacionales**, así como en sus correspondientes fases de clasificación.

Igualmente, como saben los entrenadores involucrados en ese tipo de competiciones, sí que se exige una certificación específica de la Federación Nacional correspondiente: "Pro License", que pretende ser ese **paso previo a la exigencia definitiva**.

Por ese motivo la Escuela Nacional de Entrenadores, se ha involucrado en la organización de un Curso en nuestro entorno y, de esta forma, facilitar a los compañeros que puedan necesitar esta titulación en un futuro próximo o que prevean que la pueden necesitar, aunque sea más a medio o largo plazo.

FECHAS Y LUGARES DE CELEBRACIÓN:

El Curso se desarrollará en 3 Módulos (fases **presenciales**) Del 9 al 14 de julio de 2018 en Alcalá de Henares (Madrid)

- 1. Del 2 al 6 de enero de 2019, en Palencia al Torneo Internacional de España masculino.**
2. Una semana del julio de 2019, paralelo al Campeonato del Mundo Junior masculino.

HORARIO TIPO:

El horario tipo, en todas sedes de la convocatoria será de 08.30 a 20.30 horas de lunes a viernes y de 08.30 a 14.30 horas el sábado. [Ver anexo](#)

PLAN DE ESTUDIOS:

[Ver anexo](#)





CALENDARIO ACADÉMICO:

[Ver anexo](#)

ADMISION DE ALUMNOS

Podrán acceder las personas, **mayores de edad**, que estén en **posesión del título de Entrenador Nacional** (tercer nivel de la Rinck Convention) y que acrediten un mínimo de 2 años de experiencia en tareas relacionadas con la dirección de equipos, escuelas o clubes de balonmano.

TASAS:

Los derechos de matrícula son **390 euros para el segundo Módulo**

INSCRIPCION ALUMNOS para el segundo Módulo:

Los alumnos que soliciten ser admitidos en la convocatoria del **Segundo Módulo de Curso de Master Coach de Balonmano 2018/2019**, deberán remitir la siguiente documentación:

- Impreso de **Inscripción**
- Fotocopia del **DNI o Pasaporte**
- Acreditación de estar en posesión del título de **Entrenador Nacional**
- Acreditación de **dos años de experiencia**, como Entrenador Nacional (nivel 3)
- **1 fotografía** actual digitalizada (formato jpg, resolución 100 ppp)
- Copia del **resguardo de la transferencia bancaria** de las tasas de inscripción del segundo módulo: **Total 390 euros**

Toda la documentación requerida, se remitirá, única y exclusivamente mediante email, la siguiente dirección.: formacion@rfebm.com, referencia Master Coach 2018/2019

Los alumnos que soliciten ser admitidos en la **2º Módulo del Curso de Máster Coach 2018/2019**, deberán inscribirse vía **plataforma de formación**.

Para realizar la inscripción, entrar en el enlace: <https://balonmano.deporteenlanube.es/>

El plazo de inscripción finaliza el **17 de Diciembre de 2018**

Una vez finalizado el plazo, la Secretaría de la ENE comunicará a los alumnos, la confirmación/denegación de su solicitud.





Pago por transferencia a:

BANCO POPULAR

Madrid Urb. 35

C/ Princesa nº 37

28008 MADRID

IBAN.: ES73 0075 0349 4506 0616 1158

SWIFT CODE.: POPUESMM

ASISTENCIA:

Los alumnos tienen la obligación de asistir a todas las clases, así como la participación en las clases prácticas. Por lo tanto, en caso de faltas de asistencia, se procederá de la forma siguiente:

- Ante situaciones excepcionales (la no asistencia a alguna/s clase/s), el alumno deberá exponer su problemática al Director del Curso de Entrenador Nacional y que en todos los casos deben ser debidamente acreditadas, justificadas y certificadas por los organismos o personas que correspondan. Tras su estudio y valoración, se le comunicará al alumno, la decisión tomada.

NOTA IMPORTANTE:

La Escuela Nacional de Entrenadores comunica que el Curso de Entrenador Nacional 2015 (Convocatoria especial para Licenciados y Graduados) **TIENE UN CARÁCTER EXCLUSIVAMENTE FEDERATIVO Y NO ACADÉMICO.**

La Escuela Nacional de Entrenadores ni la Real Federación Española de Balonmano se comprometen en modo alguno a que estos estudios puedan tener algún tipo de convalidación u homologación con ninguna otra titulación.



ANEXO I

•Horario SEGUNDO MÓDULO. 2/6 de Enero de 2019



MÁSTER COACH

Módulo 2

Palencia – 2/6 Enero 2019

HORARIO

HORAS	Miércoles 2	Jueves 3	Viernes 4	Sábado 5	Domingo 6
08.30 09.30		3.4 Jordi Ribera	2.2 Jorge Dueñas	2.2 Juan Carlos Pastor	4.4 Carlos García
09.30 10.30	2.2 Jota González	2.1 Manolo Laguna	2.2 Jorge Dueñas	2.2 Juan Carlos Pastor	5 Juan Carlos Zapardiel
10.30 11.30	3.4 Jordi Ribera	2.1 Manolo Laguna	2.1 Manolo Laguna	Mario Bernardez Lector EHF	5 Juan Carlos Zapardiel
	CAFÉ				
11,45 12,45	3.2 Julián Ruiz	1.3 Isidoro Martínez	2.1 Perico García	Mario Bernades Lector EHF	4.1 Paco Sánchez
12,45 13,45	INAUGURACIÓN CLASE MAGISTRAL	1.3 Isidoro Martínez	2.1 Perico García	Mario Bernades Lector EHF	CLAUSURA
	COMIDA				
15,00 16,00	1.1 Carlos Viver	2.1 Manolo Laguna	2.2 Jorge Dueñas	2.1 Manolo Laguna	4.1 Paco Sánchez
16,00 17,00	1.1 Carlos Viver	2.2 Jorge Dueñas	2.1 Perico García	2.1 Manolo Laguna	5 Paco Sánchez
17,00 18,00	1.4 Juan José Muñoz	MESA REDONDA	2.1 Perico García	PARTIDO ESP - BIE	5 Paco Sánchez
	CAFÉ				CAFÉ
18,15 19,45	MESA REDONDA	PARTIDO POL - BIE	MESA REDONDA	MESA REDONDA	MESA REDONDA ¿?
20,00 21,45	CENA	CENA	PARTIDO ESP- POL	CENA	CENA
22,00 23,00	INDIVIDUAL AND GROUP TASK (HOME WORK)	INDIVIDUAL AND GROUP TASK (HOMEWORK)	INDIVIDUAL AND GROUP TASK (HOME WORK)	INDIVIDUAL AND GROUP TASK (HOME WORK)	

OBSERVACIONES:

- Las horas que tienen indicado contenido, pero están en blanco, son complemento del resto y su asistencia será voluntaria. En su caso, se ampliarán estos contenidos en la segunda fase no presencial.
- El horario podrá sufrir ligeras modificaciones o ajustes.





AMPLIACIÓN DE INFORMACIÓN DE **MÓDULOS Y APARTADOS**

MÓDULO 1: Planificación del entrenamiento en la competición de alto nivel.

- 1.1. Características de la planificación en el alto nivel de competición.
- 1.2. Modelos de planificación para equipos de alta competición.
- 1.3. Integración de los factores de rendimiento en la planificación de alto nivel de competición.
- 1.4. La prevención de lesiones en el alto nivel de balonmano

MÓDULO 2: Técnica Táctica individual y Juego Colectivo en la competición de alto nivel.

- 2.1. El entrenamiento de la Técnica Táctica individual en el alto nivel.
- 2.2. Nuevas contribuciones al Juego colectivo Ofensivo.
- 2.3. Nuevas contribuciones al Juego colectivo Defensivo.

MÓDULO 3: El Grupo Deportivo en la competición de alto nivel.

- 3.1. Características del Grupo Deportivo en la competición de alto nivel.
- 3.2. Las relaciones entre el entrenador y el resto de los componentes del grupo deportivo.
- 3.3. Aspectos Psicológicos y Sociológicos del grupo deportivo en el alto nivel de competición.
- 3.4. La Dirección del equipo en el entrenamiento y la competición de alto nivel.
- 3.5. Aspectos Psicológicos y Sociológicos del jugador de alto nivel.

MÓDULO 4: Evaluación del entrenamiento y la competición en el alto nivel.

- 4.1. Análisis de los factores de rendimiento en la competición de alto nivel.
- 4.2. Evaluación de la Condición Física en la competición de alto nivel.
- 4.3. Evaluación de los aspectos Psico Sociales en la competición de alto nivel.
- 4.4. Análisis y Evaluación del Juego individual y colectivo en la competición de alto nivel.
- 4.5. La investigación aplicada al entrenamiento en balonmano de alto nivel

MODULO 5; Tesis



ANEXO II

- Plan de Estudios 2018/19
- Previsión de profesorado 2018/19
- Calendario Académico 2018/19



PROGRAMA MASTER COACH

ESPAÑA - 2018/2019



RESPONSABLES, PROFESORES, CONTENIDOS, CIENCIAS RELACIONES, NÚMERO DE HORAS de las diferentes fases

MODULO / Contenidos	RESPONSABLES/ Profesores	HORAS PRESENCIALES			HORAS NO PRESENCIALES	
MÓDULO 1: Planificación del entrenamiento en la competición de alto nivel.	Isidoro Martínez	PRIMERA FASE	SEGUNDA FASE	TERCERA FASE	PRIMERA FASE	SEGUNDA FASE
• Características de la planificación en el alto nivel de competición.		3				
• Modelos de planificación para equipos de alta competición.	Isidoro Martínez	6			8	
• Integración de los factores de rendimiento en la planificación de alto nivel de competición.	Jesús Rivilla		6			8
• La prevención de lesiones en el alto nivel de balonmano	Juan José Muñoz			5		
	TOTAL HORAS	20			16	
		36				
MÓDULO 2: Técnica Táctica individual y Juego Colectivo en la competición de alto nivel.	Manuel Laguna	PRIMERA FASE	SEGUNDA FASE	TERCERA FASE	PRIMERA FASE	SEGUNDA FASE
• El entrenamiento de la Técnica Táctica individual en el alto nivel.	Manuel Laguna	7	2		7	
• Nuevas contribuciones al Juego colectivo Ofensivo.	Zupo Equisoain J. Jesús González Raul González	5	11	2	8	6
• Nuevas contribuciones al Juego colectivo Defensivo.	Rafael Guijosa Xavier Pascual Juan Carlos Pastor	5	11	2	8	6
	TOTAL HORAS	45			35	
		80				



MÓDULO 3: El Grupo Deportivo en la competición de alto nivel.	Jordi Ribera	PRIMERA FASE	SEGUNDA FASE	TERCERA FASE	PRIMERA FASE	SEGUNDA FASE
• Características del Grupo Deportivo en la competición de alto nivel.	Jordi Ribera	5				
• Las relaciones entre el entrenador y el resto de los componentes del grupo deportivo.	Juan Carlos Pastor			5	5	
• Aspectos Psicológicos y Sociológicos del grupo deportivo en el alto nivel de competición.	Xesco Espar		5			5
• La Dirección del equipo en el entrenamiento y la competición de alto nivel.	Jordi Ribera		5			5
• Aspectos Psicológicos y Sociológicos del jugador de alto nivel.	Patricia Ramírez	5				
	TOTAL HORAS	25			15	
		40				
MÓDULO 4: Evaluación del entrenamiento y la competición en el alto nivel.	Paco Sánchez	PRIMERA FASE	SEGUNDA FASE	TERCERA FASE	PRIMERA FASE	SEGUNDA FASE
• Análisis de los factores de rendimiento en la competición de alto nivel.	Paco Sánchez	4				
• Evaluación de la Condición Física en la competición de alto nivel.	Jesús Rivilla	6			4	
• Evaluación de los aspectos Psico Sociales en la competición de alto nivel.	José Antonio Navia		3			2
• Análisis y Evaluación del Juego individual y colectivo en la competición de alto nivel.	Varios	4	4	6	6	6
• La investigación aplicada al entrenamiento en balonmano de alto nivel	Luis Miguel Ruiz		3			2
	TOTAL HORAS	30			20	
		50				



MODULO 5; Tesis	Paco Sánchez J. Carlos Zapardiel	PRIMERA FASE	SEGUNDA FASE	TERCERA FASE	PRIMER A FASE	SEGUNDA FASE
	All the teachers	4	4	32	10	30
	TOTAL HORAS	40			40	
		75				
	TOTAL HORAS	PRIMER A FASE	SEGUND A FASE	TERCE RA FASE	PRIME RA FASE	SEGUN DA FASE
		54	54	52	56	70
		160			126	
		286				



PROFESORES

<ul style="list-style-type: none">• Zupo Equisoain	<ul style="list-style-type: none">• Master Coach• Coach of Benidor (Asobal League)
<ul style="list-style-type: none">• Rafael Guijosa	<ul style="list-style-type: none">• Master Coach• Ademar León (Asobal League)
<ul style="list-style-type: none">• Juan Jesús González	<ul style="list-style-type: none">• Master Coach• Coach of Benidor (Asobal League)
<ul style="list-style-type: none">• Raúl González	<ul style="list-style-type: none">• Master Coach• Coach of RK Vardar (Macedonian League)
<ul style="list-style-type: none">• Manuel Laguna	<ul style="list-style-type: none">• Master Coach• Former Technical Director on Spanish Handball Federation
<ul style="list-style-type: none">• Isidoro Martínez	<ul style="list-style-type: none">• Master Coach• Coach of Spanish Men Junior National Team
<ul style="list-style-type: none">• Juan José Muñoz Benito	<ul style="list-style-type: none">• Head of Medical Services on Spanish Handball Federation
<ul style="list-style-type: none">• Jordi Ribera	<ul style="list-style-type: none">• Master Coach• Technical Director on Spanish Handball Federation• Coach of Spanish Men National Team on Spanish Handball Federation
<ul style="list-style-type: none">• Jesús Rivilla	<ul style="list-style-type: none">• Head of Physical Training of Men National Teams on Spanish Handball Federation
<ul style="list-style-type: none">• Xavier Pascual	<ul style="list-style-type: none">• Master Coach• Coach of FC Barcelona (Asobal League)• Coach of Rumanian Men Team
<ul style="list-style-type: none">• Juan Carlos Pastor	<ul style="list-style-type: none">• Master Coach• Coach of Pick Szeged (Hungarian League)
<ul style="list-style-type: none">• Paco Sánchez	<ul style="list-style-type: none">• Master Coach• Head of Coaches' Education on Spanish Handball Federation
<ul style="list-style-type: none">• Juan Carlos Zapardiel	<ul style="list-style-type: none">• EHF Lector• Master Coach• Technical Director of Beach Handball on Spanish Handball Federation



CALENDARIO ACADÉMICO

JULIO 2018						
						1
2	3	4	5	6	7	8
9	10	11	12	13	14	15
16	17	18	19	20	21	22
23	24	25	26	27	28	29
30	31					

OCTUBRE 2018						
1	2	3	4	5	6	7
8	9	10	11	12	13	14
15	16	17	18	19	20	21
22	23	24	25	26	27	28
29	30	31				

NOVIEMBRE 2018						
			1	2	3	4
5	6	7	8	9	10	11
12	13	14	15	16	17	18
19	20	21	22	23	24	25
26	27	28	29	30	1	2

ENERO 2019						
	1	2	3	4	5	6
7	8	9	10	11	12	13
14	15	16	17	18	19	20
21	22	23	24	25	26	27
28	29	30	31			

MARZO 2019						
				1	2	3
4	5	6	7	8	9	10
11	12	13	14	15	16	17
18	19	20	21	22	23	24
25	26	27	28	29	30	31

ABRIL 2019						
1	2	3	4	5	6	7
8	9	10	11	12	13	14
15	16	17	18	19	20	21
22	23	24	25	26	27	28
29	30					

JULIO 2019						
1	2	3	4	5	6	7
8	9	10	11	12	13	14
15	16	17	18	19	20	21
22	23	24	25	26	27	28
29	30	31				

	FASES PRESENCIALES
	Límite de entrega actividades fases presenciales
	FASES NO PRESENCIALES
	Límite de entrega actividades fases no presenciales

OFERTA DE ALOJAMIENTO



REAL FEDERACIÓN ESPAÑOLA DE BALONMANO
ESCUELA NACIONAL DE ENTRENADORES
ÁREA TÉCNICA



**MÁSTER COACH
2018/19**

HOTEL CASTILLA LA VIEJA

Avda. Casado del Alisal nº 26

34001 PALENCIA

Tfno.: +34-979-749044

www.hotelcastillavieja.com

Al hacer la reserva es necesario indicar la
referencia del grupo.:

MASTER COACH BALONMANO

**Habitación doble con desayuno
continental reforzado.:**

**66 € por habitación/día
(IVA incluido)**

