



CURSO ENTRENADOR NACIONAL 2017-2018

2ª Fase Presencial

Alcalá de Henares (Madrid)





ANUNCIO CONVOCATORIA DEL CURSO ENTRENADOR NACIONAL 2017-2018 (2ª FASE PRESENCIAL)

La Escuela Nacional de Entrenadores, de la Real Federación Española de Balonmano, anuncia oficialmente la convocatoria del **Curso de Entrenador Nacional** (Tercer nivel de la vigente *Rinck Convention* Europea de la EHF), para todos aquellos alumnos que han realizado la 1ª fase presencial (1º ciclo).

El Curso de Entrenador Nacional 2017-2018 se desarrollará en varias fases:

- La 1ª fase presencial, se celebrará del 03 al 22 de Julio de 2017
- La fase intermedia de enseñanza a distancia, se celebrará en los períodos octubre-noviembre 2017 y febrero-abril 2018
- La 2ª fase presencial, se celebrará del 02 al 21 de Julio de 2018

FECHAS Y LUGAR:

- Fechas de la 2ª fase presencial: Desde el lunes día 02 hasta el sábado día 21 de julio de 2018
- Calendario completo: [Ver anexo](#)
- Lugar de celebración: Campus Universitario Alcalá de Henares (Madrid)
- Posibilidades de alojamiento: [Ver anexo](#)

HORARIO:

El horario tipo de la convocatoria será de 08.30 a 20.30 horas de lunes a viernes y de 08.30 a 14.30 horas los sábados.

PLAN DE ESTUDIOS:

[Ver anexo](#)

CALENDARIO ACADÉMICO:

[Ver anexo](#)





ADMISION DE ALUMNOS:

Podrán acceder los alumnos que hayan superado la 1ª Fase Presencial del Curso de Entrenador Nacional 2017-2018, así como los alumnos que hayan aprobado el 1º ciclo del Curso de Entrenador Nacional.

Los alumnos que soliciten ser admitidos en la **2ª Fase Presencial del Curso de Entrenador Nacional de Balonmano 2017-2018**, deberán inscribirse vía plataforma de formación.

Para realizar la inscripción, entrar en el enlace: <https://balonmano.deporteenlanube.es/>

El plazo de inscripción mediante la plataforma de formación se realizará desde el día 22 de mayo hasta el 17 de junio de 2018.

Una vez finalizado el plazo, la Secretaría de la ENE comunicará a los alumnos, la confirmación/denegación de su solicitud.

TASAS:

Los derechos de matrícula de la **2ª fase presencial**, son de **OCHOCIENTOS EUROS (800 €)**.

Pago por transferencia a:

BANCO POPULAR

Madrid Urb. 35

C/ Princesa nº 37

28008 MADRID

IBAN.: ES73 0075 0349 4506 0616 1158

SWIFT CODE.: POPUESMM





CONVALIDACION DE ASIGNATURAS:

La **Escuela Nacional de Entrenadores** establece de forma genérica que los **Licenciados y Graduados en Educación Física o en Ciencias de la Actividad Física y el Deporte**, tienen convalidadas todas las asignaturas del Bloque Común.

Para los alumnos que estén en este caso, la ENE recomienda la asistencia a clase debido a que las asignaturas del bloque común tienen una orientación al Alto Rendimiento, situación que no se contempla normalmente, en los programas de las distintas titulaciones de Grado.

Para otro tipo de convalidaciones, se deberá solicitar de forma individualizada, indicando las asignaturas que se solicitan convalidar, remitiendo a la ENE, la siguiente documentación:

- Copia del Certificado Académico
- Copia del Programa de Estudios de las asignaturas a convalidar

Todo alumno que desee beneficiarse de cualquiera de estas convalidaciones **deberá enviar la copia “compulsada de los documentos”** que acrediten este derecho, **junto con la inscripción.**

Los alumnos deben tener en cuenta que, si bien tendrían derecho a la convalidación en cualquier momento del desarrollo del Curso, **es importante que presenten de la documentación** requerida para convalidar asignaturas, **antes de iniciar el Curso** de Entrenador Nacional 2017-2018.

De no hacerlo, la ENE no puede trasladar a cada profesor el listado definitivo de alumnos de cada materia y, lo que es más importante, en el **caso de no ser aceptada la convalidación**, si el alumno no hubiera asistido a clase, **habría perdido la posibilidad de ser evaluado en esa materia en todo el proceso del Curso 2017/2018.**

ASISTENCIA:

La configuración del Curso obliga a que las fases presenciales tengan una gran concentración de materias, muchas de ellas, además, con un número reducido de horas. Por otra parte, la metodología utilizada en el desarrollo del Curso hace **imprescindible la asistencia continua a clase** en ambas fases presenciales para el cumplimiento de los objetivos marcados y el mantenimiento de la calidad que, por el bien de todos, pretendemos que siga teniendo este Curso de Entrenador Nacional.

Solamente, se podría permitir alguna **falta de asistencia aislada**, de forma **excepcional** que, en cualquier caso, sería de un número mínimo de horas.





Cuando se den este tipo de situaciones excepcionales, el alumno deberá **exponer su problemática al director del Curso** de Entrenador Nacional, **acompañada de la acreditación** por parte de los organismos o personas que correspondan. Tras su estudio y valoración, se le comunicará al alumno, la decisión tomada.

NOTA IMPORTANTE:

La Escuela Nacional de Entrenadores comunica que el Curso de Entrenador Nacional 2017-2018, **TIENE UN CARÁCTER EXCLUSIVAMENTE FEDERATIVO Y NO ACADÉMICO.**

Por consiguiente, la Escuela Nacional de Entrenadores y la Real Federación Española de Balonmano **NO se comprometen, en modo alguno**, a que estos estudios puedan tener algún tipo de **convalidación u homologación** con el Título de Técnico Superior en Balonmano, título que otorga en cualquier caso, el Ministerio de Educación, Cultura y Deporte.



ANEXO I

- Plan de Estudios
- Calendario Académico





DISTRIBUCIÓN HORAS Y PROFESORES CURSO ENTRENADOR NACIONAL 2017-2018

MATERIA	BLOQUE	1ª FASE PRESENCIAL	FASE NO PRESENCIAL	2ª FASE PRESENCIAL	TOTAL
BIOMECÁNICA DEPORTIVA	COMÚN	4	10	4	18
ENTRENAMIENTO DEL ALTO RENDIMIENTO DEPORTIVO	COMÚN	6	8	6	20
FISIOLOGÍA DEL ESFUERZO	COMÚN	4	10	4	18
GESTIÓN DEL DEPORTE	COMÚN	6	8	6	20
PSICOLOGÍA DEL ALTO RENDIMIENTO DEPORTIVO	COMÚN	4	10	4	18
SOCIOLOGÍA DEL DEPORTE DE ALTO RENDIMIENTO	COMÚN	4	10	4	18
DESARROLLO PROFESIONAL III	ESPECÍFICO	8	8	4	20
DIRECCIÓN DE EQUIPOS II	ESPECÍFICO	6	8	6	20
FORMACIÓN TÉCNICA Y TÁCTICA INDIVIDUAL BM.III	ESPECÍFICO	20	6	14	40
JUEGO COLECTIVO (J.C. OFENSIVO)	ESPECÍFICO	14	8	18	40
JUEGO COLECTIVO (J.C. DEFENSIVO)	ESPECÍFICO	14	8	18	40
JUEGO COLECTIVO (BM. PLAYA)	ESPECÍFICO	6	6	6	18
METODOLOGÍA DEL ENTRENAMIENTO DEL BALONMANO	ESPECÍFICO	14	10	14	38
PREPARACIÓN FÍSICA ESPECÍFICA II	ESPECÍFICO	14	8	14	36
REGLAS DEL JUEGO III ESPECÍFICO	ESPECÍFICO	8	8	8	24
SEGURIDAD EN BALONMANO II	ESPECÍFICO	6	8	6	20
NUEVAS TECNOLOGÍAS (no presenciales 2-6)	COMPLEM.	6	8	8	22
		144	142	144	430





CALENDARIO ACADÉMICO 2017/2018 (II)

ENERO 2018						
1	2	3	4	5	6	7
8	9	10	11	12	13	14
15	16	17	18	19	20	21
22	23	24	25	26	27	28
29	30	31				

FEBRERO 2018						
			1	2	3	4
5	6	7	8	9	10	11
12	13	14	15	16	17	18
19	20	21	22	23	24	25
26	27	28				

MARZO 2018						
			1	2	3	4
5	6	7	8	9	10	11
12	13	14	15	16	17	18
19	20	21	22	23	24	25
26	27	28	29	30	31	

ABRIL 2018						
						1
2	3	4	5	6	7	8
9	10	11	12	13	14	15
16	17	18	19	20	21	22
23/30	24	25	26	27	28	29

MAYO 2018						
	1	2	3	4	5	6
7	8	9	10	11	12	13
14	15	16	17	18	19	20
21	22	23	24	25	26	27
28	29	30	31			

JUNIO 2018						
			1	2	3	
4	5	6	7	8	9	10
11	12	13	14	15	16	17
18	19	20	21	22	23	24
25	26	27	28	29	30	

JULIO 2018						
						1
2	3	4	5	6	7	8
9	10	11	12	13	14	15
16	17	18	19	20	21	22
23/30	24/31	25	26	27	28	29

AGOSTO 2018						
	1	2	3	4	5	
6	7	8	9	10	11	12
13	14	15	16	17	18	19
20	21	22	23	24	25	26
27	28	29	30	31		

SEPTIEMBRE 2018						
					1	2
3	4	5	6	7	8	9
10	11	12	13	14	15	16
17	18	19	20	21	22	23
24	25	26	27	28	29	30

	FASE NO PRESENCIAL. 2ª Fase No Presencial Curso Entrenador Nacional 2017-2018
	Fecha límite entrega de actividades 2ª Fase No Presencial
	Inicio plazo de inscripción 2ª Fase (Vía Plataforma Formación)
	FASE PRESENCIAL. 2ª Fase Presencial Curso Entrenador Nacional 2017-2018
	Fecha límite entrega de actividades 2ª Fase Presencial
	Cierre de Actas





ANEXO II

OFERTA HOTELERA



OFERTA DE ALOJAMIENTO

Curso Nacional de Entrenadores

www.resa.es
ginerdelosrios@resa.es
+34 911 818 100

1ª Fase presencial
Curso 2018/19

2ª Fase presencial
Curso 2018/19

-10% DESCUENTO

ESTUDIOS DESDE 23,40€ POR PERSONA NOCHE

Introduce el código:

CURSOENE18

al realizar tu reserva en
www.resainn.com

RESIDENCIA GINER DE LOS RÍOS

- Todos los estudios disponen de cocina, baño privado, aire acondicionado y WIFI gratuito.
- Con posibilidad de parking privado sin coste adicional.
- La residencia está a 5 minutos a pie de las sedes del curso: Facultad Medicina UAH e Instalaciones Deportivas UAH.

Válido desde 01.07.2018 al 15.08.2018

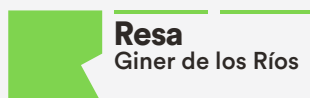

Campus de la Universidad de Alcalá
Ctra. Madrid - Barcelona, km. 33,600 28805 Alcalá de Henares (Madrid)

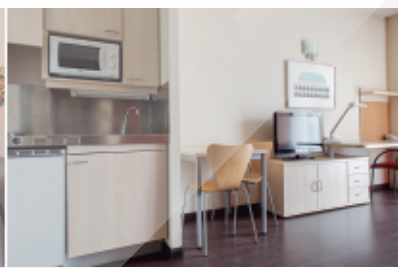
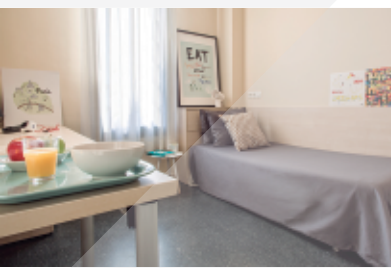

Residencia Giner de los Ríos - Alcalá de Henares

Detalle de la Sala de Fitness



Residencia Giner de los Ríos - Alcalá de Henares

Detalle del Comedor



Residencia Giner de los Ríos - Alcalá de Henares

Estudio - Uso Individual o Uso Doble

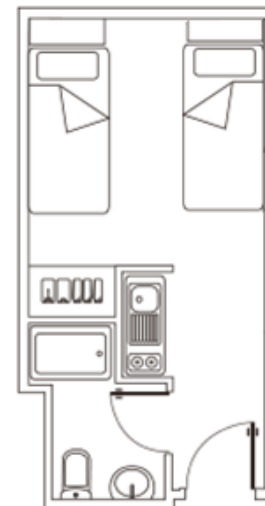

- ✓ Cocina
- ✓ Baño
- ✓ Climatización
- ✓ WIFI



Residencia Giner de los Ríos - Alcalá de Henares

Estudio Classic - Uso Doble o Triple

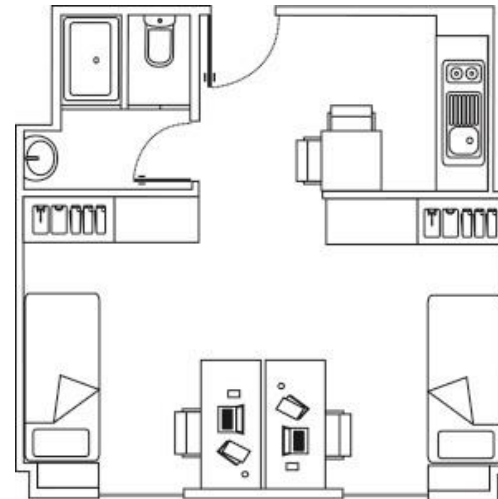

- ✓ Cocina-comedor
- ✓ Baño
- ✓ Climatización
- ✓ WIFI