



# **CURSO ENTRENADOR NACIONAL 2016-2017**

## **2ª Fase Presencial**

### **Alcalá de Henares (Madrid)**



## ANUNCIO CONVOCATORIA DEL CURSO ENTRENADOR NACIONAL 2016-2017 (2ª FASE PRESENCIAL)

La Escuela Nacional de Entrenadores de la Real Federación Española de Balonmano anuncia oficialmente su convocatoria del **Curso de Entrenador Nacional** (Tercer nivel de la vigente *Rinck Convention* Europea de la EHF), para todos aquellos alumnos que han realizado la 1ª fase presencial (1º ciclo).

El Curso de Entrenador Nacional 2016-2017 se desarrollará en varias fases:

- La 1ª fase presencial se ha celebrado del 04 al 23 de Julio de 2016
- La fase intermedia de enseñanza a distancia, se celebrará en los períodos noviembre-diciembre 2016 y febrero-abril 2017.
- La 2ª fase presencial se celebrará del 03 al 22 de Julio de 2017.

### FECHAS Y LUGAR:

#### CONVOCATORIA DE ALCALÁ DE HENARES (MADRID):

- Fechas de la 2ª fase presencial: Desde el lunes día 03 hasta el sábado día 22 de julio de 2017
- Calendario completo: [Ver anexo](#)
- Lugar de celebración: Campus Universitario Alcalá de Henares (Madrid)
- Posibilidades de alojamiento: [Ver anexo](#)

### HORARIO:

El horario tipo de la convocatoria será de 08.30 a 20.30 horas de lunes a viernes y de 08.30 a 14.30 horas los sábados.

### PLAN DE ESTUDIOS:

[Ver anexo](#)

### CALENDARIO ACADÉMICO:

[Ver anexo](#)





## **ADMISION DE ALUMNOS:**

Podrán acceder los alumnos que hayan cursado la 1ª Fase Presencial del Curso de Entrenador Nacional 2016-2017, así como los alumnos que hayan aprobado el 1º ciclo del Curso de Entrenador Nacional.

Los alumnos que soliciten ser admitidos en la **2ª Fase Presencial del Curso de Entrenador Nacional de Balonmano 2016-2017**, deberán inscribirse vía plataforma de formación.

Para realizar la inscripción, entrar en el enlace: <https://balonmano.deporteenlanube.es/>

El plazo de inscripción mediante la plataforma de formación se realizará desde el día 10 de mayo hasta el 16 de junio de 2017.

Una vez finalizado el plazo, la Secretaría de la ENE comunicará a los alumnos, la confirmación/denegación de su solicitud.

## **TASAS:**

Los derechos de matrícula de la **2ª fase presencial**, son de **OCHOCIENTOS EUROS (800 €)**.

**Pago por transferencia a:**

**BANCO POPULAR**

Madrid Urb. 35

C/ Princesa nº 37

**28008 MADRID**

**IBAN.: ES73 0075 0349 4506 0616 1158**

**SWIFT CODE.: POPUESMM**



## **CONVALIDACION DE ASIGNATURAS:**

La **Escuela Nacional de Entrenadores** establece de forma genérica que los **Licenciados y Graduados en Educación Física o en Ciencias de la Actividad Física y el Deporte**, tienen convalidadas todas las asignaturas del Bloque Común.

Para los alumnos que estén en este caso, la ENE recomienda la asistencia a clase debido a que las asignaturas del bloque común tienen una orientación al Alto Rendimiento, situación que no se contempla normalmente, en los programas de las distintas titulaciones de Grado.

Para otro tipo de convalidaciones, se deberá solicitar de forma individualizada, indicando las asignaturas que se solicitan convalidar, remitiendo a la ENE, la siguiente documentación:

- Copia del Certificado Académico
- Copia del Programa de Estudios de las asignaturas a convalidar

**Es obligatorio entregar**, al inicio del Curso de Entrenador Nacional, la copia **“compulsada”** de los documentos solicitados.

Todo alumno que desee beneficiarse de cualquiera de estas convalidaciones, tendrá que enviar los documentos que acrediten este derecho, junto con la inscripción.

Comunicamos a los alumnos, que no se aceptará la presentación de la documentación requerida para convalidar asignaturas, una vez iniciado el Curso de Entrenador Nacional 2016-2017.

## **ASISTENCIA:**

Los alumnos tienen la obligación de asistir a todas las clases, así como la participación en las clases prácticas. Por lo tanto, en caso de faltas de asistencia, se procederá de la forma siguiente:

- Ante situaciones excepcionales (la no asistencia a alguna/s clase/s), el alumno deberá exponer su problemática al Director del Curso de Entrenador Nacional y que en todos los casos deben ser debidamente acreditadas, justificadas y certificadas por los organismos o personas que correspondan. Tras su estudio y valoración, se le comunicará al alumno, la decisión tomada.



## **NOTA IMPORTANTE:**

La Escuela Nacional de Entrenadores comunica que el Curso de Entrenador Nacional 2016-2017, **TIENE UN CARÁCTER EXCLUSIVAMENTE FEDERATIVO Y NO ACADÉMICO.**

Por consiguiente, la Escuela Nacional de Entrenadores y la Real Federación Española de Balonmano **NO se comprometen, en modo alguno**, a que estos estudios puedan tener algún tipo de **convalidación u homologación** con el Título de Técnico Superior en Balonmano, título que otorga en cualquier caso, el Ministerio de Educación, Cultura y Deporte.



# ANEXO I

- Plan de Estudios
- Calendario Académico



## DISTRIBUCIÓN HORAS Y PROFESORES CURSO ENTRENADOR NACIONAL 2016-2017

ASIGNATURA	BLOQUE	Nº horas presenciales FASE I	Nº horas FASE NO PRESENCIAL	Nº horas presenciales FASE II	HORAS TOTALES
BIOMECÁNICA DEPORTIVA	COMÚN	4	10	4	18
ENTRENAMIENTO DEL ALTO RENDIMIENTO DEPORTIVO	COMÚN	6	10	6	22
FISIOLOGÍA DEL ESFUERZO	COMÚN	4	10	4	18
GESTIÓN DEL DEPORTE	COMÚN	6	10	6	22
PSICOLOGÍA DEL ALTO RENDIMIENTO DEPORTIVO	COMÚN	4	10	4	18
SOCIOLOGÍA DEL DEPORTE DE ALTO RENDIMIENTO	COMÚN	4	10	4	18
DESARROLLO PROFESIONAL III	ESPECÍFICO	6	6	6	18
DIRECCIÓN DE EQUIPOS II	ESPECÍFICO	6	6	6	18
FORMACIÓN TÉCNICA Y TÁCTICA INDIVIDUAL BM.III	ESPECÍFICO	20	-	18	38
JUEGO COLECTIVO (J.C. OFENSIVO)	ESPECÍFICO	15	-	15	30
JUEGO COLECTIVO (J.C. DEFENSIVO)	ESPECÍFICO	15	-	15	30
JUEGO COLECTIVO (BM. PLAYA)	ESPECÍFICO	5	-	5	10
METODOLOGÍA DEL ENTRENAMIENTO DEL BALONMANO	ESPECÍFICO	14	10	14	38
PREPARACIÓN FÍSICA ESPECÍFICA II	ESPECÍFICO	16	10	16	42
REGLAS DEL JUEGO III ESPECÍFICO	ESPECÍFICO	6	6	8	20
SEGURIDAD EN BALONMANO II	ESPECÍFICO	6	6	6	18
NUEVAS TECNOLOGÍAS	COMPLEM.	8	6	8	22
<b>TOTALES</b>		<b>145</b>	<b>110</b>	<b>145</b>	<b>400</b>





## CALENDARIO ACADÉMICO 2016/2017 (II)

ENERO 2017							
							1
2	3	4	5	6	7	8	
9	10	11	12	13	14	15	
16	17	18	19	20	21	22	
23/30	24/31	25	26	27	28	29	

FEBRERO 2017							
		1	2	3	4	5	
6	7	8	9	10	11	12	
13	14	15	16	17	18	19	
20	21	22	23	24	25	26	
27	28						

MARZO 2017							
		1	2	3	4	5	
6	7	8	9	10	11	12	
13	14	15	16	17	18	19	
20	21	22	23	24	25	26	
27	28	29	30	31			

ABRIL 2017							
					1	2	
3	4	5	6	7	8	9	
10	11	12	13	14	15	16	
17	18	19	20	21	22	23	
24	25	26	27	28	29	30	

MAYO 2017							
1	2	3	4	5	6	7	
8	9	10	11	12	13	14	
15	16	17	18	19	20	21	
22	23	24	25	26	27	28	
29	30	31					

JUNIO 2017							
		1	2	3	4		
5	6	7	8	9	10	11	
12	13	14	15	16	17	18	
19	20	21	22	23	24	25	
26	27	28	29	30			

JULIO 2017							
					1	2	
3	4	5	6	7	8	9	
10	11	12	13	14	15	16	
17	18	19	20	21	22	23	
24/31	25	26	27	28	29	30	

AGOSTO 2017							
1	2	3	4	5	6		
7	8	9	10	11	12	13	
14	15	16	17	18	19	20	
21	22	23	24	25	26	27	
28	29	30	31				

SEPTIEMBRE 2017							
		1	2	3			
4	5	6	7	8	9	10	
11	12	13	14	15	16	17	
18	19	20	21	22	23	24	
25	26	27	28	29	30		

OCTUBRE 2017							
						1	
2	3	4	5	6	7	8	
9	10	11	12	13	14	15	
16	17	18	19	20	21	22	
23/30	24/31	25	26	27	28	29	

NOVIEMBRE 2017							
		1	2	3	4	5	
6	7	8	9	10	11	12	
13	14	15	16	17	18	19	
20	21	22	23	24	25	26	
27	28	29	30				

DICIEMBRE 2017							
				1	2	3	
4	5	6	7	8	9	10	
11	12	13	14	15	16	17	
18	19	20	21	22	23	24	
25	26	27	28	29	30		

	Límite entrega de actividades Fase No Presencial
	Inicio plazo de inscripción (Vía Plataforma Formación)
	Fecha límite inscripción 2ª Fase Presencial
	<b>FASE PRESENCIAL. 2ª Fase Presencial Curso Entrenador Nacional 2016-2017</b>
	Fecha límite entrega de actividades Fase Presencial
	Cierre de Actas





# ANEXO II

# OFERTA

# HOTELERA



# OFERTA DE ALOJAMIENTO

## Curso Nacional de Entrenadores

911 818 100

[ginerdelosrios@resa.es](mailto:ginerdelosrios@resa.es)

**1ª Fase presencial**  
Curso 2017/18

**2ª Fase presencial**  
Curso 2016/17

# -10% DESCUENTO

## ESTUDIOS DESDE 21,60€ POR PERSONA NOCHE

Introduce el código:

**CURSOENE17**

al realizar tu reserva en  
[www.resainn.com](http://www.resainn.com)

### RESIDENCIA GINER DE LOS RÍOS

- Todos los estudios disponen de cocina, baño privado, aire acondicionado y WIFI gratuito.
- Con posibilidad de parking privado sin coste adicional.
- La residencia está a 5 minutos a pie de las sedes del curso: Facultad Medicina UAH e Instalaciones Deportivas UAH.

Válido desde 01.07.2017 al 15.08.2017



Campus de la Universidad de Alcalá  
Ctra. Madrid - Barcelona, km. 33,600 28805 Alcalá de Henares (Madrid)

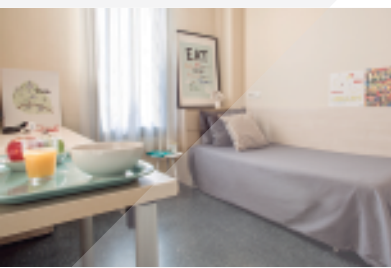

# Residencia Giner de los Ríos - Alcalá de Henares

## *Detalle de la Sala de Fitness*





# Residencia Giner de los Ríos - Alcalá de Henares

## *Detalle del Comedor*



# Residencia Giner de los Ríos - Alcalá de Henares

## Estudio - Uso Individual

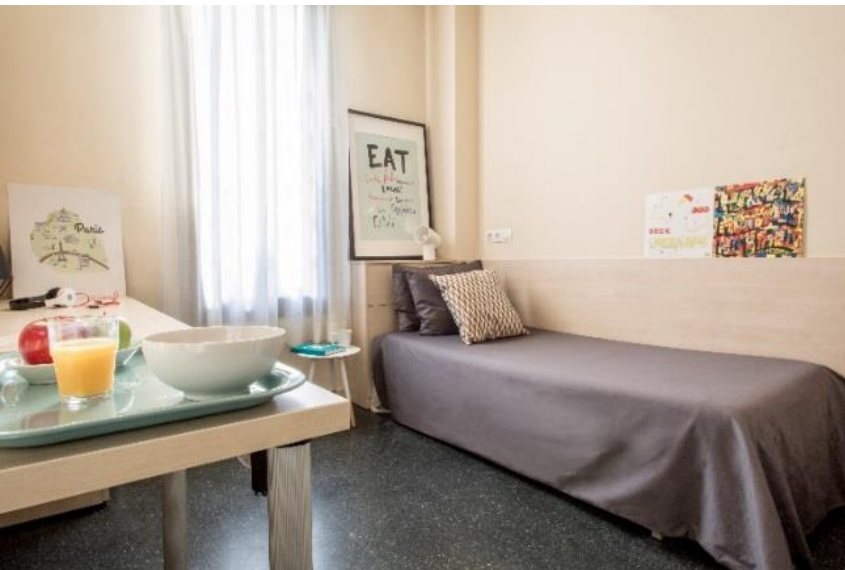

- ✓ Cocina
- ✓ Baño
- ✓ Climatización
- ✓ WIFI

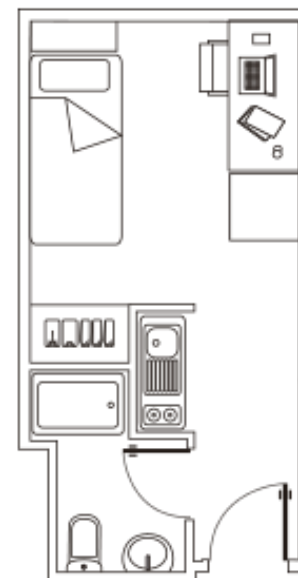



# Residencia Giner de los Ríos - Alcalá de Henares

## *Estudio Classic - Uso Doble o Triple*

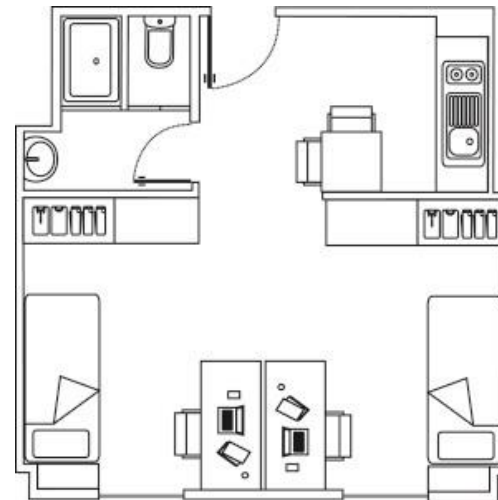

- ✓ Cocina-comedor
- ✓ Baño
- ✓ Climatización
- ✓ WIFI