



# **CURSO ENTRENADOR NACIONAL 2018-2019**

## **Alumnos de nuevo ingreso**

### **Alcalá de Henares (Madrid)**





## ANUNCIO CONVOCATORIA DEL CURSO ENTRENADOR NACIONAL 2018-2019 PARA ALUMNOS DE NUEVO INGRESO

La Escuela Nacional de Entrenadores, de la Real Federación Española de Balonmano, anuncia oficialmente la convocatoria del **Curso de Entrenador Nacional** (Tercer nivel de la vigente *Rinck Convention* Europea de la EHF), para todos aquellos aspirantes interesados.

El Curso de Entrenador Nacional 2018-2019 se desarrollará en varias fases:

- La **1ª fase presencial**, se celebrará del **02 al 21 de Julio de 2018**
- La fase intermedia de enseñanza a distancia, se celebrará en los períodos octubre-noviembre 2018 y febrero-abril 2019
- La **2ª fase presencial**, se celebrará en fechas a determinar (probablemente 01-20.07.19)

### FECHAS Y LUGAR:

- Fechas de la 1ª fase presencial: Desde el lunes día 02 hasta el sábado día 21 de julio de 2018
- Calendario completo: [Ver anexo](#)
- Lugar de celebración: Facultad de Medicina y Polideportivo del Servicio de Deportes de la Universidad de Alcalá de Henares
- Posibilidades de alojamiento: [Ver anexo](#)

### HORARIO:

El horario tipo de la convocatoria será de 08.30 a 20.30 horas de lunes a viernes y de 08.30 a 14.30 horas los sábados.

### PLAN DE ESTUDIOS:

[Ver anexo](#)

### CALENDARIO ACADÉMICO:

[Ver anexo](#)



## ADMISION DE ALUMNOS:

### ACCESO AL CURSO ENTRENADOR NACIONAL (Alumnos Españoles):

Podrán acceder las personas, **mayores de edad**, que cumplan alguno de los siguientes requisitos:

- Los entrenadores en posesión del Título de Entrenador Territorial
- Los entrenadores que se encuentren en posesión del Título de Técnico Deportivo de Grado Medio en Balonmano
- Los jugadores/as que tengan más de 20 actuaciones con el Equipo Nacional Absoluto
- Los árbitros con más de 20 partidos internacionales
- Los jugadores/as que hayan jugado 8 o más temporadas en División de Honor

La ENE podrá ponderar y complementar, en casos excepcionales, el número de actuaciones con el Equipo Nacional Absoluto y el número de temporadas de División de Honor.

### ACCESO AL CURSO ENTRENADOR NACIONAL (Alumnos Extranjeros):

Podrán acceder las personas, **mayores de 21 años**, que cumplan los siguientes condicionantes:

- Todos aquellos entrenadores extranjeros que acrediten una titulación equivalente a la exigida para el acceso a los entrenadores españoles. Para que la Escuela Nacional de Entrenadores estudie cada caso concreto, los aspirantes deberán presentar los correspondientes certificados de notas del/los Curso/s de Balonmano realizados en su país o en otro distinto y la titulación obtenida, así como planes de estudios y cualquier otra documentación adicional que, en su caso, fuera requerida por la E.N.E.
- Una vez autorizados por la Escuela Nacional de Entrenadores para realizar el Curso de Entrenador Nacional, no tendrán la convalidación con ningún título, de nivel inferior al título de Entrenador Nacional, que la Escuela Nacional de Entrenadores concede.
- También podrán acceder, aquellos jugadores/as que hayan jugado en España 8 o más temporadas en la categoría de División de Honor o que tengan más de 25 internacionalidades con el Equipo Nacional Absoluto de un país de nivel equiparable al Equipo Nacional Español.

La ENE podrá ponderar y complementar, en casos excepcionales, el número de actuaciones con el Equipo Nacional Absoluto y el número de temporadas de División de Honor.





### **INSCRIPCION:**

Los alumnos que soliciten ser admitidos en la **1ª Fase Presencial del Curso de Entrenador Nacional de Balonmano 2018-2019**, deberán inscribirse vía plataforma de formación.

Para realizar la inscripción, entrar en el enlace: <https://balonmano.deporteelanube.es/>

El **plazo de inscripción** mediante la plataforma de formación se realizará desde el día 14 de mayo hasta el 17 de junio de 2018.

Una vez finalizado el plazo, la Secretaría de la ENE comunicará a los alumnos, la confirmación/denegación de su solicitud.

### **TASAS:**

Los derechos de matrícula de la **1ª fase presencial**, son de **OCHOCIENTOS EUROS (800 €)**.

**Pago por transferencia a:**

**BANCO POPULAR**

Madrid Urb. 35

C/ Princesa nº 37

**28008 MADRID**

**IBAN.: ES73 0075 0349 4506 0616 1158**

**SWIFT CODE.: POPUESMM**





### **CONVALIDACION DE ASIGNATURAS:**

La **Escuela Nacional de Entrenadores** establece de forma genérica que los **Licenciados y Graduados en Educación Física o en Ciencias de la Actividad Física y el Deporte**, tienen convalidadas todas las asignaturas del Bloque Común.

Para los alumnos que estén en este caso, la ENE recomienda la asistencia a clase debido a que las asignaturas del bloque común tienen una orientación al Alto Rendimiento, situación que no se contempla normalmente, en los programas de las distintas titulaciones de Grado.

Para otro tipo de convalidaciones, se deberá solicitar de forma individualizada, indicando las asignaturas que se solicitan convalidar, remitiendo a la ENE, la siguiente documentación:

- Copia del Certificado Académico
- Copia del Programa de Estudios de las asignaturas a convalidar

Todo alumno que desee beneficiarse de cualquiera de estas convalidaciones **deberá enviar la copia “compulsada de los documentos”** que acrediten este derecho, **junto con la inscripción.**

Los alumnos deben tener en cuenta que, si bien tendrían derecho a la convalidación en cualquier momento del desarrollo del Curso, **es importante que presenten de la documentación** requerida para convalidar asignaturas, **antes de iniciar el Curso** de Entrenador Nacional 2018-2019.

De no hacerlo, la ENE no puede trasladar a cada profesor el listado definitivo de alumnos de cada materia y, lo que es más importante, en el **caso de no ser aceptada la convalidación**, si el alumno no hubiera asistido a clase, **habría perdido la posibilidad de ser evaluado en esa materia en todo el proceso del Curso 2018/2019.**





### **ASISTENCIA:**

La configuración del Curso obliga a que las fases presenciales tengan una gran concentración de materias, muchas de ellas, además, con un número reducido de horas. Por otra parte, la metodología utilizada en el desarrollo del Curso hace **imprescindible la asistencia continua a clase** en ambas fases presenciales para el cumplimiento de los objetivos marcados y el mantenimiento de la calidad que, por el bien de todos, pretendemos que siga teniendo este Curso de Entrenador Nacional.

Solamente, se podría permitir alguna **falta de asistencia aislada**, de forma **excepcional** que, en cualquier caso, sería de un número mínimo de horas.

Cuando se den este tipo de situaciones excepcionales, el alumno deberá **exponer su problemática al director del Curso** de Entrenador Nacional, **acompañada de la acreditación** por parte de los organismos o personas que correspondan. Tras su estudio y valoración, se le comunicará al alumno, la decisión tomada.

En cualquier caso, conviene aclarar que, **los alumnos que faltaran a 2-3 horas** (dependiendo de la carga docente) de **alguna materia de esta primera fase, no podrían seguir realizando la fase no presencial y, menos aún, la segunda fase presencial del año próximo**. Teniendo, por tanto, **la obligación de matricularse de nuevo en el Curso siguiente** (en este caso el 2019/2020) para completar sus estudios.

### **NOTA IMPORTANTE:**

La Escuela Nacional de Entrenadores comunica que el Curso de Entrenador Nacional 2018-2019, **TIENE UN CARÁCTER EXCLUSIVAMENTE FEDERATIVO Y NO ACADÉMICO**.

Por consiguiente, la Escuela Nacional de Entrenadores y la Real Federación Española de Balonmano **NO se comprometen, en modo alguno**, a que estos estudios puedan tener algún tipo de **convalidación u homologación** con el Título de Técnico Superior en Balonmano, título que otorga en cualquier caso, el Ministerio de Educación, Cultura y Deporte.





# ANEXO I

- Plan de Estudios
- Calendario Académico



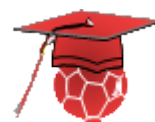

## DISTRIBUCIÓN HORAS Y PROFESORES CURSO ENTRENADOR NACIONAL 2018-2019

ASIGNATURA	BLOQUE	Nº horas presenciales FASE I	Nº horas FASE NO PRESENCIAL	Nº horas presenciales FASE II	HORAS TOTALES
BIOMECÁNICA DEPORTIVA	COMÚN	4	10	4	18
ENTRENAMIENTO DEL ALTO RENDIMIENTO DEPORTIVO	COMÚN	6	8	6	20
FISIOLOGÍA DEL ESFUERZO	COMÚN	4	10	4	18
GESTIÓN DEL DEPORTE	COMÚN	6	8	6	20
PSICOLOGÍA DEL ALTO RENDIMIENTO DEPORTIVO	COMÚN	4	10	4	18
SOCIOLOGÍA DEL DEPORTE DE ALTO RENDIMIENTO	COMÚN	4	10	4	18
DESARROLLO PROFESIONAL III	ESPECÍFICO	8	8	4	20
DIRECCIÓN DE EQUIPOS II	ESPECÍFICO	6	8	6	20
FORMACIÓN TÉCNICA Y TÁCTICA INDIVIDUAL BM.III	ESPECÍFICO	20	6	14	40
JUEGO COLECTIVO (J.C. OFENSIVO)	ESPECÍFICO	14	8	18	40
JUEGO COLECTIVO (J.C. DEFENSIVO)	ESPECÍFICO	14	8	18	40
JUEGO COLECTIVO (BM. PLAYA)	ESPECÍFICO	6	6	6	18
METODOLOGÍA DEL ENTRENAMIENTO DEL BALONMANO	ESPECÍFICO	14	10	14	38
PREPARACIÓN FÍSICA ESPECÍFICA II	ESPECÍFICO	14	8	14	36
REGLAS DEL JUEGO III ESPECÍFICO	ESPECÍFICO	8	8	8	24
SEGURIDAD EN BALONMANO II	ESPECÍFICO	6	8	6	20
NUEVAS TECNOLOGÍAS (no presenciales 2-6)	COMPLEM.	6	8	8	22
<b>TOTALES</b>		<b>144</b>	<b>142</b>	<b>144</b>	<b>430</b>







## CALENDARIO ACADÉMICO 2018/2019 (I)

ABRIL 2018							
							1
2	3	4	5	6	7	8	
9	10	11	12	13	14	15	
16	17	18	19	20	21	22	
23 30	24	25	26	27	28	29	

MAYO 2018							
	1	2	3	4	5	6	
7	8	9	10	11	12	13	
14	15	16	17	18	19	20	
21	22	23	24	25	26	27	
28	29	30	31				

JUNIO 2018							
				1	2	3	
4	5	6	7	8	9	10	
11	12	13	14	15	16	17	
18	19	20	21	22	23	24	
25	26	27	28	29	30		

JULIO 2018							
							1
2	3	4	5	6	7	8	
9	10	11	12	13	14	15	
16	17	18	19	20	21	22	
23 30	24 31	25	26	27	28	29	

AGOSTO 2018							
	1	2	3	4	5		
6	7	8	9	10	11	12	
13	14	15	16	17	18	19	
20	21	22	23	24	25	26	
27	28	29	30	31			

SEPTIEMBRE 2018							
					1	2	
3	4	5	6	7	8	9	
10	11	12	13	14	15	16	
17	18	19	20	21	22	23	
24	25	26	27	28	29	30	

OCTUBRE 2018							
1	2	3	4	5	6	7	
8	9	10	11	12	13	14	
15	16	17	18	19	20	21	
22	23	24	25	26	27	28	
29	30	31					

NOVIEMBRE 2018							
		1	2	3	4		
5	6	7	8	9	10	11	
12	13	14	15	16	17	18	
19	20	21	22	23	24	25	
26	27	28	29	30			

DICIEMBRE 2018							
					1	2	
3	4	5	6	7	8	9	
10	11	12	13	14	15	16	
17	18	19	20	21	22	23	
24 31	25	26	27	28	29	30	

	Convocatoria Curso Entrenador Nacional 2018-2019
	Inicio plazo de inscripción 1ª Fase (Vía Plataforma Formación)
	Fin plazo de inscripción 1ª Fase
	<b>FASE PRESENCIAL.</b> 1ª Fase Presencial Curso Entrenador Nacional 2018-2019
	Fecha límite entrega de actividades 1ª Fase Presencial
	<b>FASE NO PRESENCIAL.</b> 1ª Fase No Presencial Curso Entrenador Nacional 2018-2019
	Fecha límite entrega de actividades 1ª Fase No Presencial





## CALENDARIO ACADÉMICO 2018/2019 (II)

ENERO 2019						
	1	2	3	4	5	6
7	8	9	10	11	12	13
14	15	16	17	18	19	20
21	22	23	24	25	26	27
28	29	30	31			

FEBRERO 2019						
				1	2	3
4	5	6	7	8	9	10
11	12	13	14	15	16	17
18	19	20	21	22	23	24
25	26	27	28			

MARZO 2019						
				1	2	3
4	5	6	7	8	9	10
11	12	13	14	15	16	17
18	19	20	21	22	23	24
25	26	27	28	29	30	31

ABRIL 2019						
1	2	3	4	5	6	7
8	9	10	11	12	13	14
15	16	17	18	19	20	21
22	23	24	25	26	27	28
29	30					

MAYO 2019						
			1	2	3	4
5	6	7	8	9	10	11
12	13	14	15	16	17	18
19	20	21	22	23	24	25
26	27	28	29	30	31	

JUNIO 2019						
					1	2
3	4	5	6	7	8	9
10	11	12	13	14	15	16
17	18	19	20	21	22	23
24	25	26	27	28	29	30

JULIO 2019						
1	2	3	4	5	6	7
8	9	10	11	12	13	14
15	16	17	18	19	20	21
22	23	24	25	26	27	28
29	30	31				

AGOSTO 2019						
			1	2	3	4
5	6	7	8	9	10	11
12	13	14	15	16	17	18
19	20	21	22	23	24	25
26	27	28	29	30	31	

SEPTIEMBRE 2019						
						1
2	3	4	5	6	7	8
9	10	11	12	13	14	15
16	17	18	19	20	21	22
23	24	25	26	27	28	29

OCTUBRE 2019						
	1	2	3	4	5	6
7	8	9	10	11	12	13
14	15	16	17	18	19	20
21	22	23	24	25	26	27
28	29	30	31			

NOVIEMBRE 2019						
				1	2	3
4	5	6	7	8	9	10
11	12	13	14	15	16	17
18	19	20	21	22	23	24
25	26	27	28	29	30	

DICIEMBRE 2019						
						1
2	3	4	5	6	7	8
9	10	11	12	13	14	15
16	17	18	19	20	21	22
23	24	25	26	27	28	29

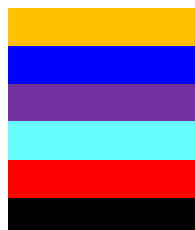

**FASE NO PRESENCIAL.** 2ª Fase No Presencial Curso Entrenador Nacional 2018-2019

Fecha límite entrega de actividades 2ª Fase No Presencial

Fecha límite inscripción 2ª Fase

**FASE PRESENCIAL.** 2ª Fase Presencial Curso Entrenador Nacional 2018-2019 (Previsión 01-20.07.19)

Fecha límite entrega de actividades 2ª Fase Presencial

Cierre de Actas





# ANEXO II

# OFERTA

# HOTELERA



# OFERTA DE ALOJAMIENTO

## Curso Nacional de Entrenadores

www.resa.es  
ginerdelosrios@resa.es  
+34 911 818 100

1ª Fase presencial  
Curso 2018/19

2ª Fase presencial  
Curso 2018/19

# -10% DESCUENTO

## ESTUDIOS DESDE 23,40€ POR PERSONA NOCHE

Introduce el código:

### **CURSOENE18**

al realizar tu reserva en  
[www.resainn.com](http://www.resainn.com)

### RESIDENCIA GINER DE LOS RÍOS

- Todos los estudios disponen de cocina, baño privado, aire acondicionado y WIFI gratuito.
- Con posibilidad de parking privado sin coste adicional.
- La residencia está a 5 minutos a pie de las sedes del curso: Facultad Medicina UAH e Instalaciones Deportivas UAH.

Válido desde 01.07.2018 al 15.08.2018

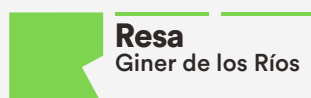

Campus de la Universidad de Alcalá  
Ctra. Madrid - Barcelona, km. 33,600 28805 Alcalá de Henares (Madrid)

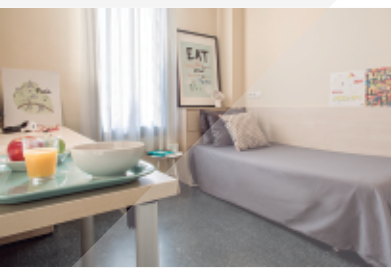

# Residencia Giner de los Ríos - Alcalá de Henares

## *Detalle de la Sala de Fitness*

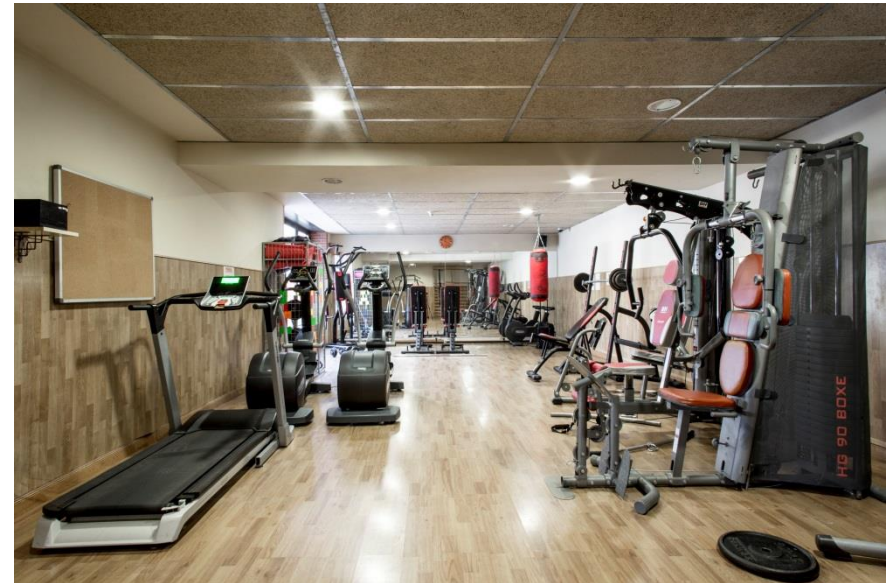



# Residencia Giner de los Ríos - Alcalá de Henares

## *Detalle del Comedor*



# Residencia Giner de los Ríos - Alcalá de Henares

*Estudio - Uso Individual o Uso Doble*

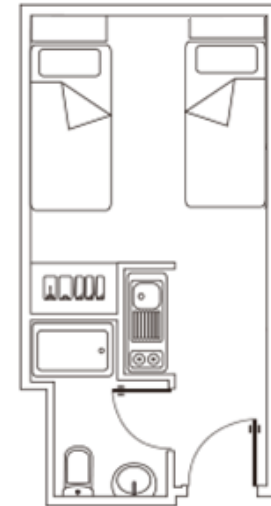

- ✓ Cocina
- ✓ Baño
- ✓ Climatización
- ✓ WIFI





# Residencia Giner de los Ríos - Alcalá de Henares

## *Estudio Classic - Uso Doble o Triple*

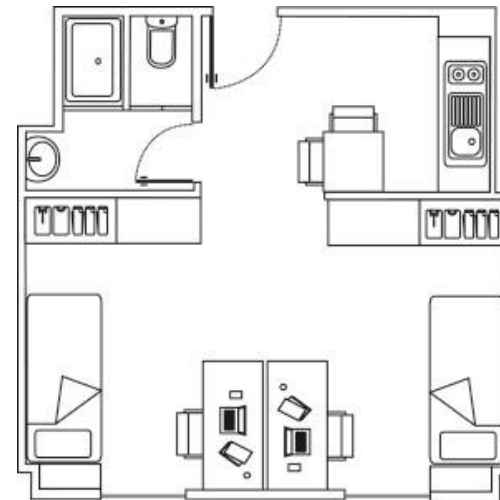

- ✓ Cocina-comedor
- ✓ Baño
- ✓ Climatización
- ✓ WIFI