



EUROPEAN HANDBALL
FEDERATION

MASTER COACH 2018/2019

España

Julio de 2018 – Enero 2019 – Julio 2019

Organiza:

- Escuela Nacional de Entrenadores de la RFEBM.

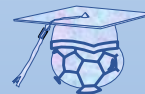

Colaboran en la primera fase presencial:

- Facultad de Medicina y Ciencias de la Salud de la Universidad de Alcalá de Henares.
- Servicio de Deportes de la Universidad de Alcalá de Henares.





La Real Federación Española de Balonmano anuncia la CONVOCATORIA de un Curso para la obtención del título de MÁSTER COACH

La Escuela Nacional de Entrenadores de la Real Federación Española de Balonmano, anuncia oficialmente su convocatoria del **Curso de Máster Coach (Cuarto Nivel de la vigente Rinck Convention de la EHF)**

Como información adicional, conviene destacar que la **Federación Europea de Balonmano, tiene la intención de exigir esta titulación** para poder entrenar, tanto en **las competiciones europeas de clubes**, como en **las competiciones europeas de equipos nacionales**, así como en sus correspondientes fases de clasificación.

Igualmente, como saben los entrenadores involucrados en ese tipo de competiciones, sí que se exige una certificación específica de la Federación Nacional correspondiente: "Pro License", que pretende ser ese **paso previo a la exigencia definitiva**.

Por ese motivo la Escuela Nacional de Entrenadores, se ha involucrado en la organización de un Curso en nuestro entorno y, de esta forma, facilitar a los compañeros que puedan necesitar esta titulación en un futuro próximo o que prevean que la pueden necesitar, aunque sea más a medio o largo plazo.

FECHAS Y LUGARES DE CELEBRACIÓN:

El Curso se desarrollará en 3 fases **presenciales** otras dos de **enseñanza a distancia**:

Fases presenciales:

1. Del **9 al 14 de julio de 2018** en Alcalá de Henares (Madrid)
2. Del **2 al 7 de enero de 2019**, paralelo al Torneo Internacional de España masculino.
3. Del **15 al 20 de julio de 2019** (fechas aproximadas), paralelo al Campeonato del Mundo Junior masculino.

Fases no presenciales:

1. Octubre y noviembre de 2018
2. Marzo y abril de 2019





HORARIO TIPO:

El horario tipo, en todas sedes de la convocatoria será de 08.30 a 20.30 horas de lunes a viernes y de 08.30 a 14.30 horas el sábado. [Ver anexo](#)

PLAN DE ESTUDIOS:

[Ver anexo](#)

CALENDARIO ACADÉMICO:

[Ver anexo](#)

ADMISION DE ALUMNOS

Podrán acceder las personas, **mayores de edad**, que estén en **posesión del título de Entrenador Nacional** (tercer nivel de la Rinck Convention) y que acrediten un mínimo de 2 años de experiencia en tareas relacionadas con la dirección de equipos, escuelas o clubes de balonmano.

TASAS:

Los derechos de matrícula son **480 euros por cada fase presencial**.

INSCRIPCION ALUMNOS para la primera fase:

Los alumnos que soliciten ser admitidos en la **1ª Fase Presencial del Curso de Master Coach 2018/2019**, deberán inscribirse vía **plataforma de formación**.

Para realizar la inscripción, entrar en el enlace: <https://balonmano.deporteennube.es/>

El plazo de inscripción finaliza el **[30 DE JUNIO DE 2018](#)**

Una vez finalizado el plazo, la Secretaría de la ENE comunicará a los alumnos, la confirmación/denegación de su solicitud.

El **número mínimo de alumnos** para que se realice el Curso es de **20** y el **máximo de admitidos** será de **40**.



TASAS:

Pago por transferencia a:

BANCO POPULAR

Madrid Urb. 35

C/ Princesa nº 37

28008 MADRID

IBAN.: ES73 0075 0349 4506 0616 1158

SWIFT CODE.: POPUESMM

ASISTENCIA:

Los alumnos tienen la obligación de asistir a todas las clases, así como la participación en las clases prácticas. Por lo tanto, en caso de faltas de asistencia, se procederá de la forma siguiente:

- Ante situaciones excepcionales (la no asistencia a alguna/s clase/s), el alumno deberá exponer su problemática al Director del Curso de Entrenador Nacional y que en todos los casos deben ser debidamente acreditadas, justificadas y certificadas por los organismos o personas que correspondan. Tras su estudio y valoración, se le comunicará al alumno, la decisión tomada.

NOTA IMPORTANTE:

La Escuela Nacional de Entrenadores comunica que el este Curso de Máster Coach, **TIENE UN CARÁCTER EXCLUSIVAMENTE FEDERATIVO Y NO ACADÉMICO.**

La Escuela Nacional de Entrenadores ni la Real Federación Española de Balonmano se comprometen en modo alguno a que estos estudios puedan tener algún tipo de convalidación u homologación con ninguna otra titulación.



ANEXO I

- Plan de Estudios 2018/19
- Previsión de profesorado 2018/19
- Calendario Académico 2018/19
- Horario base primera fase. Julio 2018



PROGRAMA MASTER COACH

ESPAÑA - 2018/2019



RESPONSABLES, PROFESORES, CONTENIDOS, CIENCIAS RELACIONES, NÚMERO DE HORAS de las diferentes fases

MODULO / Contenidos	RESPONSABLES/ Profesores	HORAS PRESENCIALES			HORAS NO PRESENCIALES	
MÓDULO 1: Planificación del entrenamiento en la competición de alto nivel.	Isidoro Martínez	PRIMERA FASE	SEGUNDA FASE	TERCERA FASE	PRIMERA FASE	SEGUNDA FASE
<ul style="list-style-type: none">Características de la planificación en el alto nivel de competición.		3				
<ul style="list-style-type: none">Modelos de planificación para equipos de alta competición.	Isidoro Martínez	6			8	
<ul style="list-style-type: none">Integración de los factores de rendimiento en la planificación de alto nivel de competición.	Jesús Rivilla		6			8
<ul style="list-style-type: none">La prevención de lesiones en el alto nivel de balonmano	Juan José Muñoz			5		
	TOTAL HORAS	20			16	
		36				
MÓDULO 2: Técnica Táctica individual y Juego Colectivo en la competición de alto nivel.	Manuel Laguna	PRIMERA FASE	SEGUNDA FASE	TERCERA FASE	PRIMERA FASE	SEGUNDA FASE
<ul style="list-style-type: none">El entrenamiento de la Técnica Táctica individual en el alto nivel.	Manuel Laguna	7	2		7	
<ul style="list-style-type: none">Nuevas contribuciones al Juego colectivo Ofensivo.	Zupo Equisoain J. Jesús González Raul González	5	11	2	8	6
<ul style="list-style-type: none">Nuevas contribuciones al Juego colectivo Defensivo.	Rafael Guijosa Xavier Pascual Juan Carlos Pastor	5	11	2	8	6
	TOTAL HORAS	45			35	
		80				



MÓDULO 3: El Grupo Deportivo en la competición de alto nivel.	Jordi Ribera	PRIMERA FASE	SEGUNDA FASE	TERCERA FASE	PRIMERA FASE	SEGUNDA FASE
• Características del Grupo Deportivo en la competición de alto nivel.	Jordi Ribera	5				
• Las relaciones entre el entrenador y el resto de los componentes del grupo deportivo.	Juan Carlos Pastor			5	5	
• Aspectos Psicológicos y Sociológicos del grupo deportivo en el alto nivel de competición.	Xesco Espar		5			5
• La Dirección del equipo en el entrenamiento y la competición de alto nivel.	Jordi Ribera		5			5
• Aspectos Psicológicos y Sociológicos del jugador de alto nivel.	Patricia Ramírez	5				
	TOTAL HORAS	25			15	
		40				
MÓDULO 4: Evaluación del entrenamiento y la competición en el alto nivel.	Paco Sánchez	PRIMERA FASE	SEGUNDA FASE	TERCERA FASE	PRIMERA FASE	SEGUNDA FASE
• Análisis de los factores de rendimiento en la competición de alto nivel.	Paco Sánchez	4				
• Evaluación de la Condición Física en la competición de alto nivel.	Jesús Rivilla	6			4	
• Evaluación de los aspectos Psico Sociales en la competición de alto nivel.			3			2
• Análisis y Evaluación del Juego individual y colectivo en la competición de alto nivel.		4	4	6	6	6
• La investigación aplicada al entrenamiento en balonmano de alto nivel	Luis Miguel Ruiz		3			2
	TOTAL HORAS	30			20	
		50				



MODULO 5; Tesis	Paco Sánchez J. Carlos Zapardiel	PRIMERA FASE	SEGUNDA FASE	TERCERA FASE	PRIMER A FASE	SEGUNDA FASE
	All the teachers	4	4	32	10	30
	TOTAL HORAS	40			40	
		75				
	TOTAL HORAS	PRIMER A FASE	SEGUND A FASE	TERCE RA FASE	PRIME RA FASE	SEGUN DA FASE
		54	54	52	56	70
		160			126	
		286				



PROFESORES

<ul style="list-style-type: none">• Zupo Equisoain	<ul style="list-style-type: none">• Master Coach• Coach of Benidor (Asobal League)
<ul style="list-style-type: none">• Carlos García	<ul style="list-style-type: none">• EHF Lector
<ul style="list-style-type: none">• Rafael Guijosa	<ul style="list-style-type: none">• Master Coach• Ademar León (Asobal League)
<ul style="list-style-type: none">• Juan Jesús González	<ul style="list-style-type: none">• Master Coach• Coach of Benidor (Asobal League)
<ul style="list-style-type: none">• Raúl González	<ul style="list-style-type: none">• Master Coach• Coach of RK Vardar (Macedonian League)
<ul style="list-style-type: none">• Manuel Laguna	<ul style="list-style-type: none">• Master Coach• Former Technical Director on Spanish Handball Federation
<ul style="list-style-type: none">• Isidoro Martínez	<ul style="list-style-type: none">• Master Coach• Coach of Spanish Men Junior National Team
<ul style="list-style-type: none">• Juan José Muñoz Benito	<ul style="list-style-type: none">• Head of Medical Services on Spanish Handball Federation
<ul style="list-style-type: none">• Jordi Ribera	<ul style="list-style-type: none">• Master Coach• Technical Director on Spanish Handball Federation• Coach of Spanish Men National Team on Spanish Handball Federation
<ul style="list-style-type: none">• Jesús Rivilla	<ul style="list-style-type: none">• Head of Physical Training of Men National Teams on Spanish Handball Federation
<ul style="list-style-type: none">• Xavier Pascual	<ul style="list-style-type: none">• Master Coach• Coach of FC Barcelona (Asobal League)• Coach of Rumanian Men Team
<ul style="list-style-type: none">• Juan Carlos Pastor	<ul style="list-style-type: none">• Master Coach• Coach of Pick Szeged (Hungarian League)
<ul style="list-style-type: none">• Paco Sánchez	<ul style="list-style-type: none">• Master Coach• Head of Coaches' Education on Spanish Handball Federation
<ul style="list-style-type: none">• Juan Carlos Zapardiel	<ul style="list-style-type: none">• EHF Lector• Master Coach• Technical Director of Beach Handball on Spanish Handball Federation



CALENDARIO ACADÉMICO

JULIO 2018						
						1
2	3	4	5	6	7	8
9	10	11	12	13	14	15
16	17	18	19	20	21	22
23	24	25	26	27	28	29
30	31					

OCTUBRE 2018						
1	2	3	4	5	6	7
8	9	10	11	12	13	14
15	16	17	18	19	20	21
22	23	24	25	26	27	28
29	30	31				

NOVIEMBRE 2018						
			1	2	3	4
5	6	7	8	9	10	11
12	13	14	15	16	17	18
19	20	21	22	23	24	25
26	27	28	29	30	1	2

ENERO 2019						
	1	2	3	4	5	6
7	8	9	10	11	12	13
14	15	16	17	18	19	20
21	22	23	24	25	26	27
28	29	30	31			

MARZO 2019						
				1	2	3
4	5	6	7	8	9	10
11	12	13	14	15	16	17
18	19	20	21	22	23	24
25	26	27	28	29	30	31

ABRIL 2019						
1	2	3	4	5	6	7
8	9	10	11	12	13	14
15	16	17	18	19	20	21
22	23	24	25	26	27	28
29	30					

JULIO 2019						
1	2	3	4	5	6	7
8	9	10	11	12	13	14
15	16	17	18	19	20	21
22	23	24	25	26	27	28
29	30	31				

	FASES PRESENCIALES
	Límite de entrega actividades fases presenciales
	FASES NO PRESENCIALES
	Límite de entrega actividades fases no presenciales



HORARIO BASE para la PRIMERA FASE

Facultad de Medicina y Ciencias de la Salud – Universidad de Alcalá de Henares. 9-14 / 07 / 2018

HORAS	Lunes 9	Martes 10	Miércoles 11	Jueves 12	Viernes 13	Sábado 14
08.30 / 09.30	APERTURA					
09.30 / 10.30						
10,30 / 11,30						
CAFÉ						
12,00 / 13,00						
13,00 / 14,00						
COMIDA						
15,00 / 16,00						CLAUSURA
16,00 / 17,00						
17,00 / 18,00						
CAFÉ						
18,30 / 19,30						
19,30 / 20,30						
CENA						
¿ ?	TAREAS INDIVIDUALES Y POR GRUPOS	TAREAS INDIVIDUALES Y POR GRUPOS	TAREAS INDIVIDUALES Y POR GRUPOS	TAREAS INDIVIDUALES Y POR GRUPOS	TAREAS INDIVIDUALES Y POR GRUPOS	

OFERTA DE ALOJAMIENTO

Curso Nacional de Entrenadores

www.resa.es
ginerdelosrios@resa.es
+34 911 818 100

1ª Fase presencial
Curso 2018/19

2ª Fase presencial
Curso 2018/19

-10% DESCUENTO

ESTUDIOS DESDE 23,40€ POR PERSONA NOCHE

Introduce el código:

CURSOENE18

al realizar tu reserva en
www.resainn.com

RESIDENCIA GINER DE LOS RÍOS

- Todos los estudios disponen de cocina, baño privado, aire acondicionado y WIFI gratuito.
- Con posibilidad de parking privado sin coste adicional.
- La residencia está a 5 minutos a pie de las sedes del curso: Facultad Medicina UAH e Instalaciones Deportivas UAH.

Válido desde 01.07.2018 al 15.08.2018

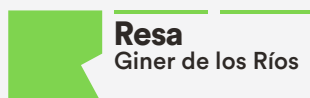

Campus de la Universidad de Alcalá
Ctra. Madrid - Barcelona, km. 33,600 28805 Alcalá de Henares (Madrid)

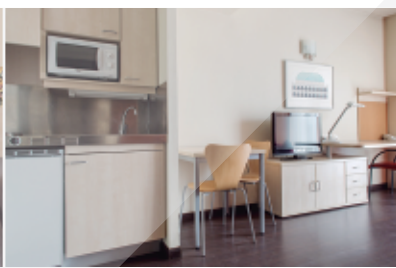
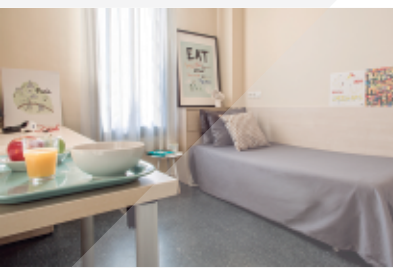

Residencia Giner de los Ríos - Alcalá de Henares

Detalle de la Sala de Fitness



Residencia Giner de los Ríos - Alcalá de Henares

Detalle del Comedor



Residencia Giner de los Ríos - Alcalá de Henares

Estudio - Uso Individual o Uso Doble

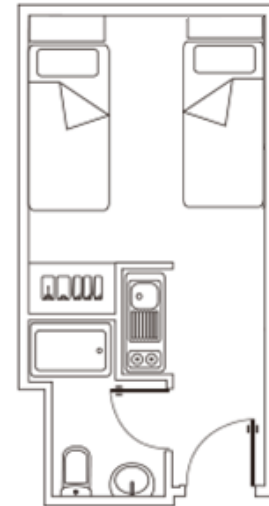

- ✓ Cocina
- ✓ Baño
- ✓ Climatización
- ✓ WIFI



Residencia Giner de los Ríos - Alcalá de Henares

Estudio Classic - Uso Doble o Triple

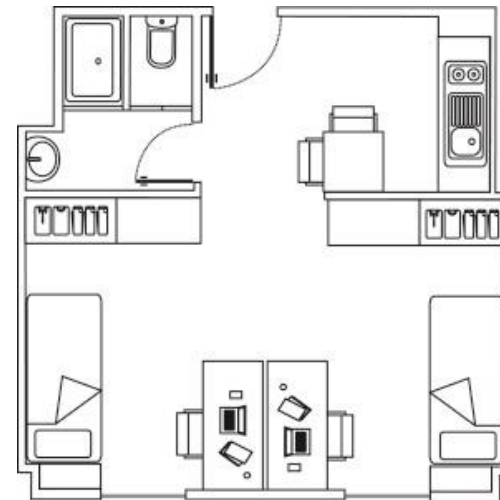

- ✓ Cocina-comedor
- ✓ Baño
- ✓ Climatización
- ✓ WIFI